



Observatorio Ciudadano de Baja California

**OBSERBC**

Ve. Analiza. Propone.

# **Análisis de los Estados Financieros del Gobierno del Estado de Baja California de los años 2013 al 2019 y presupuesto 2020.**

En relación a los Estados Financieros del 2019 “La presente información corresponde a cifras preliminares, toda vez que el Artículo 19 de la Ley de Fiscalización y Rendición de Cuentas del Estado de Baja California y sus Municipios establece como fecha para la presentación de cuenta pública el 30 de abril del año siguiente del ejercicio fiscal correspondiente”.

**Realizado por:**  
**C.P. Víctor Manuel Avalos Figueroa**  
**C.P. Armando Gómez López**

**Mexicali, B.C., Marzo 2020.**

1.- ¿Sabías que? .....	<b>2</b>
2.- Introducción .....	<b>5</b>
3.- Histórico Analítica de Ingresos del 2013 al 2019 y presupuesto 2020.....	<b>6</b>
3.1.- Gráfico Histórico Analítica de Ingresos.....	<b>7</b>
4.- Histórico Analítica de Egresos del 2013 al 2019 y presupuesto 2020 .....	<b>8</b>
4.1.- Gráfico Histórico Analítica de Egresos .....	<b>9</b>
5.- Histórico Comparativo de Ingresos vs Egresos del 2013 al 2019 y presupuesto 2020 .	<b>10</b>
6.- Histórico Comportamiento del Presupuesto de Egresos del 2013 al 2019 y presupuesto 2020 .....	<b>11</b>
7.- Análisis del Ejercicio del Presupuesto de Egresos por Capítulo .....	<b>13</b>
7.1.- Histórico de Servicios personales del 2013 al 2019 y presupuesto 2020.....	<b>13</b>
7.2.- Histórico de Materiales y Suministros del 2013 al 2019 y presupuesto 2020.....	<b>14</b>
7.3.- Histórico de Servicios Generales del 2013 al 2019 y presupuesto 2020.....	<b>15</b>
7.4.- Histórico de Transferencias, Asignaciones, Subsidios y Otros del 2013 al 2019 y presupuesto 2020 .....	<b>16</b>
7.4.1. Análisis del Capítulo- Resumen 2018, 2019 y 2020.....	<b>17</b>
7.4.2. Análisis Ayudas Sociales por Ramo 2018 Y 2019.....	<b>18</b>
7.4.3. Análisis Ayudas Sociales Paraestatales 2018 Y 2019.....	<b>19</b>
7.5.- Histórico de Bienes Muebles, Inmuebles e Intangibles del 2013 al 2019 y presupuesto 2020.....	<b>20</b>
7.6.- Histórico de Inversión Pública del 2013 al 2019 y presupuesto 2020 .....	<b>21</b>
7.7.- Histórico de Participaciones y Aportaciones del 2013 al 2019 y presupuesto 2020	<b>22</b>
7.8.- Histórico de Deuda Pública del 2013 al 2019 y presupuesto 2020 .....	<b>23</b>
8.- Histórico de Gasto por Ramo del 2013 al 2019 y presupuesto 2020 .....	<b>24</b>
9.- Histórico de Gasto por Clasificación Administrativa del 2013 al 2019 y presupuesto 2020.....	<b>25</b>
10.- Histórico Comportamiento del Pasivo del 2013 a diciembre 2019 .....	<b>26</b>
10.1.- Analítica Cuentas por Pagar a Corto Plazo 2019.....	<b>27</b>
10.2.- Gráfico Histórico Comportamiento del Pasivo .....	<b>30</b>
11.- Indicadores de Resultados 2018 y 2019.....	<b>31</b>
12.- Estado de Situación Financiera al 31 de diciembre de 2018.....	<b>33</b>
12.1. Notas a los Estados Financieros al 31 de diciembre de 2018.....	<b>36</b>
13.- Preguntas.....	<b>57</b>

## 2.- ¿Sabías que?



Gobierno del Estado de Baja California durante el periodo del 1 de Enero del 2014 al 31 de diciembre del 2019 obtuvo los siguientes resultados:

**¿Sabías Qué?**

Comparando información del 01 de enero del 2014 al 31 de diciembre de 2019 los crecimientos o disminuciones más notorios fueron en las siguientes:

Ingreso aumento en **\$ 19,615.19 mp** **51.75%**

[Ver página 6](#)

Egreso aumento en **\$ 19,046.60 mp** **48.51 %**

[Ver página 8](#)

Pasivo aumento en **\$ 12,829.21 mp** **101.00%**

[Ver página 26](#)

Transferencias Internas aumentaron **\$ 13,118.43mp** **79.23%**

[Ver página 16](#)

Déficit de operación fue de **\$ 11,847.35 mp**

[Ver página 10](#)

Inversión Pública disminuyo **\$ 1,499.86 mp** **70.55 %**

[Ver página 21](#)

Participación a los Municipios aumento en **\$ 3,975.92 mp**

[Ver página 22](#)

Gasto por Remuneraciones al Personal Permanente aumento **\$ 1,990.14 mp** **77.62%**

[Ver página 13](#)



## ¿Sabías Qué?

Los Cambios más notorios en El Presupuesto 2020 son:

Aumento en los Ingresos Propios en **\$ 1,00000 millones de pesos**

[Ver página 6](#)

Aumento en los Ingresos propios a los Ingresos totales de 10 % a **13 %**

[Ver página 6](#)

Disminución de **\$ 5,399.74 millones de pesos** en el Capítulo de Transferencias, Asignaciones y Subsidios.

[Ver página 8](#)

Aumento de **\$ 619.97 millones de pesos** en el Capítulo de Inversiones Financieras y otras Provisiones

[Ver página 8](#)



## 2.- Introducción

Continuando con nuestra labor de informar a la ciudadanía respecto del destino de los recursos públicos, en el Observatorio Ciudadano de Baja California realizamos el Análisis de los Estados Financieros del Gobierno del Estado de Baja California de los años 2013 a diciembre de 2019 y presupuesto 2020.

Nuestro propósito principal es continuar con el análisis de la información Financiera, Presupuestal y Contable del Gobierno del Estado de Baja California.

En el desarrollo de este análisis hemos buscado utilizar un lenguaje simple y técnico, utilizando la herramienta grafica como un elemento para la revisión de ingresos y la administración del gasto (mismos que año con año aumentan).

Por lo que podemos resumir en este análisis:

1. Debemos de poner una alerta para poder rectificar las decisiones erróneas o mal planeadas, de la pasada administración.
2. Buscar en corto y mediano plazo, que las políticas Gubernamentales de nuestro Estado sean aquellas que realmente permitan alcanzar un mejor nivel de vida para los Bajacalifornianos.

La información analizada fue obtenida del Portal de Transparencia y la Secretaría de Hacienda del Gobierno del Estado de Baja California con el objeto de no generar discrepancias en las fuentes de información disponibles.



# Gobierno del Estado de Baja California

## 3.- Analítica de Ingresos del 2013 al 2019 y presupuesto 2020

Millones de pesos

Conceptos	REAL							Presupuesto 2020
	2013	2014	2015	2016	2017	2018	2019	
Impuestos	2,169.08	2,366.10	2,620.66	3,003.31	3,805.75	4,060.21	4,341.15	5,241.08
Contribuciones de Mejoras por Obra Publica	-	-	18.15	16.87	21.59	18.67	22.22	19.83
Derechos	947.78	966.38	998.53	1,067.67	1,121.37	1,036.50	1,265.36	1,311.58
Productos	143.91	231.74	158.05	165.07	224.34	158.28	146.62	151.10
Aprovechamientos	2,153.38	2,161.66	2,538.42	242.14	245.00	229.51	229.04	278.70
<b>Total Ingresos Propios</b>	<b>5,414.15</b>	<b>5,725.88</b>	<b>6,333.81</b>	<b>4,495.06</b>	<b>5,418.05</b>	<b>5,503.17</b>	<b>6,004.38</b>	<b>7,002.29</b>
Participaciones y Aportaciones Federales	31,134.74	29,726.05	31,021.77	40,165.00	43,774.66	47,326.37	48,295.98	46,925.87
Transferencias, Asignaciones, Subsidios	-	2,967.91	2,430.99	2,660.97	2,752.95	2,599.69	3,221.50	-
<b>Total Ingresos Federales</b>	<b>31,134.74</b>	<b>32,693.96</b>	<b>33,452.76</b>	<b>42,825.97</b>	<b>46,527.61</b>	<b>49,926.06</b>	<b>51,517.48</b>	<b>46,925.87</b>
Financiamiento	1,357.78	2,967.96	1,500.00	701.24	633.91	980.01	-	-
<b>Total Ingresos por Financiamiento</b>	<b>1,357.78</b>	<b>2,967.96</b>	<b>1,500.00</b>	<b>701.24</b>	<b>633.91</b>	<b>980.01</b>	<b>-</b>	<b>-</b>
<b>Total de Ingresos</b>	<b>37,906.67</b>	<b>41,387.80</b>	<b>41,286.57</b>	<b>48,022.27</b>	<b>52,579.57</b>	<b>56,409.23</b>	<b>57,521.86</b>	<b>53,928.15</b>

% de Participación	REAL							Presupuesto 2020
	2013	2014	2015	2016	2017	2018	2019	
Ingresos Propios	14%	14%	15%	10%	10%	10%	10%	13%
Ingresos Federales	82%	79%	81%	89%	89%	89%	90%	87%
Ingresos por Financiamiento	4%	7%	4%	1%	1%	1%	0%	0%
<b>Total de Ingresos</b>	<b>100%</b>	<b>100%</b>	<b>100%</b>	<b>100%</b>	<b>100%</b>	<b>100%</b>	<b>100%</b>	<b>100%</b>

Fuente: [Página del Gobierno del Estado de Baja California.](#)



# Gobierno del Estado de Baja California

## 3.1.- Gráfico Histórico Analítica de Ingresos del 2013 al 2019 y presupuesto 2020

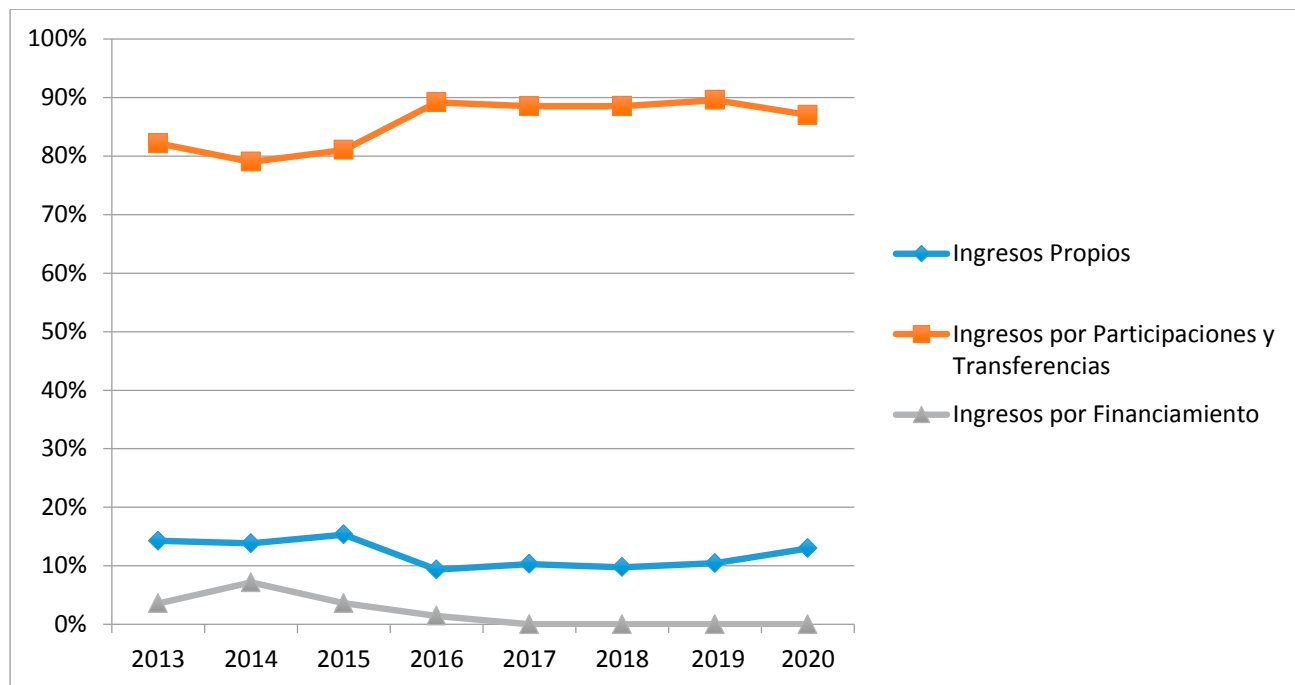

Fuente: [Página del Gobierno del Estado de Baja California.](#)

**Ingresos.** El Gobierno del Estado de Baja California, tiene principalmente dos fuentes de ingresos, los ingresos propios o Locales y los ingresos Federales.

Los ingresos propios, son lo que el Estado obtiene por el cobro de los Impuestos, Derechos, Productos y Aprovechamientos. Entre los Impuestos Locales que cobra el Estado, son el Impuesto sobre nómina, el Impuesto sobre hospedaje y el Impuestos Estatal sobre tenencia.

- Los Derechos son por los cobros de los servicios que presta el Estado, como los servicios del Registro Público de la Propiedad.
- Productos son ingresos por permitir que un tercero explote un bien público.
- El ingreso por Aprovechamientos se obtiene por el cobro de recargos, intereses moratorios o multas.
- El Estado de Baja California obtiene más del 90% de sus ingresos a través de la Federación, por Participaciones y Aportaciones Federales.
- Las Participaciones son los recursos entregados por la Federación derivado de la aportación del Estado y Municipios en la economía del país, para su cálculo se toma en cuenta la participación en el PIB, los impuestos federales recaudados en la entidad y la población.
- Las Aportaciones Federales son recursos etiquetados para el fortalecimiento del Estado, a fin de atender los rubros de educación, salud, infraestructura, seguridad pública y asistencia social, entre otros.





# Gobierno del Estado de Baja California

## 4.- Histórico Analítica de Egresos del 2013 al 2019 y presupuesto 2020

Millones de pesos

Capítulos	REAL 2019							Presupuesto 2020
	2013	2014	2015	2016	2017	2018	2019	
Servicios Personales	12,249.11	12,733.98	12,476.71	13,247.36	13,661.73	13,707.91	13,715.67	15,038.30
Materiales y Suministros	562.30	557.73	584.39	648.21	684.35	570.84	499.50	423.92
Servicios Generales	887.36	1,051.58	1,114.91	1,755.68	1,666.62	1,885.42	1,782.97	1,518.69
Transferencias, Asignaciones, Subsidios	16,556.63	18,281.53	19,027.59	25,634.88	28,005.32	28,261.77	29,675.06	24,275.32
Bienes Muebles, Inmuebles e Intangibles	314.80	396.03	738.35	563.10	410.85	302.12	217.94	63.06
Inversion Publica	2,126.10	624.44	956.25	919.19	1,106.63	1,303.45	626.24	839.22
Inversiones Financiera y otras Provisiones	0.00	-	-	30.45	37.91	4.39	502.08	1,122.05
Participaciones y Aportaciones	5,592.86	6,019.19	6,105.81	6,699.97	8,037.68	8,764.47	9,568.78	9,646.30
Deuda Publica	977.59	918.75	1,138.97	807.99	1,106.13	1,407.56	1,725.12	1,001.27
<b>Total</b>	<b>39,266.75</b>	<b>40,583.23</b>	<b>42,142.98</b>	<b>50,306.83</b>	<b>54,717.22</b>	<b>56,207.93</b>	<b>58,313.35</b>	<b>53,928.15</b>

Fuente: [Página del Gobierno del Estado de Baja California.](#)



# Gobierno del Estado de Baja California

## 4.1.- Gráfico Histórico Analítica de Egresos del 2013 al 2019

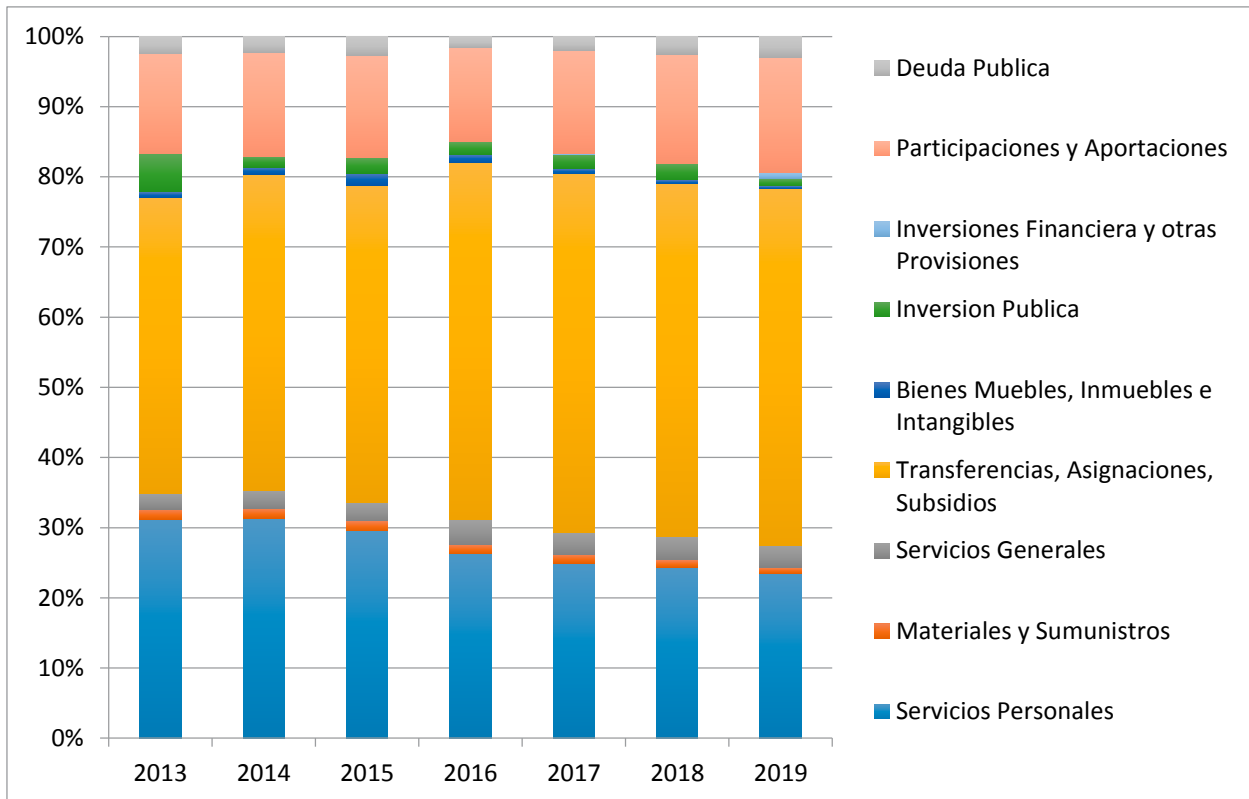

Fuente: [Página del Gobierno del Estado de Baja California.](#)



# Gobierno del Estado de Baja California

## 5.- Histórico Comparativo de Ingresos vs Egresos del 2013 al 2019

Millones de pesos

	REAL							Acumulado 2014 - 2019
INGRESOS	2013	2014	2015	2016	2017	2018	2019	
Impuestos	2,169.08	2,366.10	2,620.66	3,003.31	3,805.75	4,060.21	4,341.15	20,197.18
Contribuciones de Mejoras por Obra Publica	-	-	18.15	16.87	21.59	18.67	22.22	97.49
Derechos	947.78	966.38	998.53	1,067.67	1,121.37	1,036.50	1,265.36	6,455.81
Productos	143.91	231.74	158.05	165.07	224.34	158.28	146.62	1,084.10
Aprovechamientos	2,153.38	2,161.66	2,538.42	242.14	245.00	229.51	229.04	5,645.77
<b>Total Ingresos Propios</b>	<b>5,414.15</b>	<b>5,725.88</b>	<b>6,333.81</b>	<b>4,495.06</b>	<b>5,418.05</b>	<b>5,503.17</b>	<b>6,004.38</b>	<b>33,480.35</b>
Participaciones y Aportaciones Federales	31,134.74	29,726.05	31,021.77	40,165.00	43,774.66	47,326.37	48,295.98	240,309.83
Transferencias, Asignaciones, Subsidios	-	2,967.91	2,430.99	2,660.97	2,752.95	2,599.69	3,221.50	16,634.01
<b>Ingresos Totales</b>	<b>36,548.89</b>	<b>38,419.84</b>	<b>39,786.57</b>	<b>47,321.03</b>	<b>51,945.66</b>	<b>55,429.22</b>	<b>57,521.86</b>	<b>290,424.19</b>
Financiamiento	1,357.78	2,967.96	1,500.00	701.24	633.91	980.01	-	6,783.12
<b>Total</b>	<b>37,906.67</b>	<b>41,387.80</b>	<b>41,286.57</b>	<b>48,022.27</b>	<b>52,579.57</b>	<b>56,409.23</b>	<b>57,521.86</b>	<b>297,207.30</b>

	REAL							Acumulado 2014 - 2019
EGRESOS	2013	2014	2015	2016	2017	2018	2019	
Servicios Personales	12,249.11	12,733.98	12,476.71	13,247.36	13,661.73	13,707.91	13,715.67	79,543.37
Materiales y Suministros	562.30	557.73	584.39	648.21	684.35	570.84	499.50	3,545.02
Servicios Generales	887.36	1,051.58	1,114.91	1,755.68	1,666.62	1,885.42	1,782.97	9,257.18
Transferencias, Asignaciones, Subsidios	16,556.63	18,281.53	19,027.59	25,634.88	28,005.32	28,261.77	29,675.06	148,886.15
Bienes Muebles, Inmuebles e Intangibles	314.80	396.03	738.35	563.10	410.85	302.12	217.94	2,628.39
Inversion Publica	2,126.10	624.44	956.25	919.19	1,106.63	1,303.45	626.24	5,536.20
Inversiones Financiera y otras Provisiones	-	-	-	30.45	37.91	4.39	502.08	574.82
Participaciones y Aportaciones	5,592.86	6,019.19	6,105.81	6,699.97	8,037.68	8,764.47	9,568.78	45,195.90
Deuda Publica	977.59	918.75	1,138.97	807.99	1,106.13	1,407.56	1,725.12	7,104.52
<b>Total</b>	<b>39,266.75</b>	<b>40,583.23</b>	<b>42,142.98</b>	<b>50,306.83</b>	<b>54,717.22</b>	<b>56,207.93</b>	<b>58,313.35</b>	<b>302,271.54</b>

Diferencia de Ingresos VS Egresos	- 1,360.08	804.57	- 856.41	- 2,284.56	- 2,137.65	201.29	- 791.48
Déficit Acumulado	- 1,360.08	- 555.51	- 1,411.92	- 3,696.48	- 5,834.13	- 5,632.84	- 6,424.32

Diferencia de Ingresos VS Egresos Sin Financiamiento	- 2,717.86	- 2,163.39	- 2,356.41	- 2,985.80	- 2,771.56	- 778.71	- 791.48
Déficit Acumulado	- 2,717.86	- 4,881.25	- 7,237.66	- 10,223.46	- 12,995.02	- 13,773.73	- 14,565.21



# Gobierno del Estado de Baja California

## 6.- Histórico Comportamiento del Presupuesto de Egresos 2014 al 2019

Millones de pesos

	2019		
	Presupuesto Egresos Original Aprobado	Presupuesto Egresos Ejercido	Diferencia del presupuesto Original con Presupuesto modificado
Servicios Personales	14,881.54	13,715.67	-1,166
Materiales y Suministros	450.01	499.50	49
Servicios Generales	1,271.94	1,782.97	511
Transferencias, Asignaciones, Subsidios	25,095.55	29,675.06	4,580
Bienes Muebles, Inmuebles e Intangibles	82.87	217.94	135
Inversion Publica	1,047.70	626.24	-421
Inversiones Fin. y Otras Provisiones	1,384.31	502.08	-882
Participaciones y Aportaciones	9,319.72	9,568.78	249
Deuda Publica	1,400.34	1,725.12	325
<b>Total</b>	<b>54,933.97</b>	<b>58,313.35</b>	<b>3,379.38</b>
	2018		
	Presupuesto Egresos Original Aprobado	Presupuesto Egresos Ejercido	Diferencia del presupuesto Original con Presupuesto Ejercido
Servicios Personales	14,449.55	13,707.91	-742
Materiales y Suministros	543.60	570.84	27
Servicios Generales	1,548.70	1,885.42	337
Transferencias, Asignaciones, Subsidios	21,996.96	28,261.77	6,265
Bienes Muebles, Inmuebles e Intangibles	180.47	302.12	122
Inversion Publica	1,256.89	1,303.45	47
Inversiones Fin. y Otras Provisiones	877.22	4.39	-873
Participaciones y Aportaciones	8,252.87	8,764.47	512
Deuda Publica	1,523.23	1,407.56	-116
<b>Total</b>	<b>50,629.48</b>	<b>56,207.93</b>	<b>5,578.46</b>
	2017		
	Presupuesto Egresos Original Aprobado	Presupuesto Egresos Ejercido	Diferencia del presupuesto Original con Presupuesto Ejercido
Servicios Personales	14,096.69	13,661.73	-435
Materiales y Suministros	469.07	684.35	215
Servicios Generales	1,123.43	1,666.62	543
Transferencias, Asignaciones, Subsidios	20,078.74	28,005.32	7,927
Bienes Muebles, Inmuebles e Intangibles	88.68	410.85	322
Inversion Publica	1,223.79	1,106.63	-117
Inversiones Fin. y Otras Provisiones	516.95	37.91	-479
Participaciones y Aportaciones	6,476.49	8,037.68	1,561
Deuda Publica	873.13	1,106.13	233
<b>Total</b>	<b>44,946.97</b>	<b>54,717.22</b>	<b>9,770.25</b>



	2016		
	Presupuesto Egresos Original Aprobado	Presupuesto Egresos Ejercido	Diferencia del presupuesto Original con Presupuesto Ejercido
Servicios Personales	14,591.35	13,247.36	-1,344
Materiales y Suministros	521.42	648.21	127
Servicios Generales	1,177.99	1,755.68	578
Transferencias, Asignaciones, Subsidios	19,400.96	25,634.88	6,234
Bienes Muebles, Inmuebles e Intangibles	177.16	563.10	386
Inversion Publica	1,173.97	919.19	-255
Inversiones Fin. y Otras Provisiones	431.48	30.45	-401
Participaciones y Aportaciones	6,065.47	6,699.97	635
Deuda Publica	862.34	807.99	-54
<b>Total</b>	<b>44,402.14</b>	<b>50,306.83</b>	<b>5,904.69</b>
	2015		
	Presupuesto Egresos Original Aprobado	Presupuesto Egresos Ejercido	Diferencia del presupuesto Original Presupuesto Ejercido
Servicios Personales	13,274.60	12,476.71	-798
Materiales y Suministros	499.20	584.39	85
Servicios Generales	985.16	1,114.91	130
Transferencias, Asignaciones, Subsidios	8,263.52	19,027.59	10,764
Bienes Muebles, Inmuebles e Intangibles	171.80	738.35	567
Inversion Publica	989.57	956.25	-33
Inversiones Fin. y Otras Provisiones	63.63	0.00	-64
Participaciones y Aportaciones	5,921.58	6,105.81	-
Deuda Publica	1,032.74	1,138.97	106
<b>Total</b>	<b>31,201.80</b>	<b>42,142.98</b>	<b>10,941.18</b>
	2014		
	Presupuesto Egresos Original Aprobado	Presupuesto Egresos Ejercido	Diferencia del presupuesto Original Presupuesto Ejercido
Servicios Personales	13,113.91	12,733.98	-380
Materiales y Suministros	485.28	557.73	72
Servicios Generales	1,002.69	1,051.58	49
Transferencias, Asignaciones, Subsidios	17,584.94	18,281.53	697
Bienes Muebles, Inmuebles e Intangibles	142.44	396.03	254
Inversion Publica	510.25	624.44	114
Inversiones Fin. y Otras Provisiones	18.63	0.00	-19
Participaciones y Aportaciones	5,912.91	6,019.18	-
Deuda Publica	852.15	918.75	67
<b>Total</b>	<b>39,623.20</b>	<b>40,583.22</b>	<b>960.02</b>

Fuente: Página del Gobierno del Estado de Baja California.



# Gobierno del Estado de Baja California

## 7.- Análisis del Ejercicio del Presupuesto de Egresos por Capítulo

### 7.1.- Histórico de Servicios Personales del 2013 al 2019 y presupuesto 2020

Millones de pesos

	Gasto Ejercido							Presupuesto 2020
	2013	2014	2015	2016	2017	2018	2019	
Remuneraciones al Personal Permanente	2,563.96	2,720.62	2,729.36	2,705.36	2,780.60	2,834.28	4,554.10	4,614.39
Remuneraciones al Personal Transitorio	176.52	164.74	171.07	528.21	473.65	\$443.17	490.69	510.07
Remuneraciones Adicionales y Especiales	3,998.910	4,065.17	3,336.65	3,538.01	3,788.55	3,956.40	4,013.69	4,355.28
Seguridad Social	1,941.12	2,024.25	2,151.60	2,186.99	2,260.83	2,227.10	2,199.99	2,448.68
Otras Prestaciones Sociales y Económicas	2,885.43	3,037.99	3,335.95	3,553.02	3,643.51	3,581.86	1,844.56	2,004.47
Previsiones	-	-	-	-	-	-	-	423.45
Pago de Estímulos a Servidores Públicos	683.17	721.21	752.07	735.76	714.59	665.10	612.63	681.97
<b>Total</b>	<b>12,249.11</b>	<b>12,733.98</b>	<b>12,476.70</b>	<b>13,247.35</b>	<b>13,661.73</b>	<b>13,707.91</b>	<b>13,715.66</b>	<b>15,038.30</b>

**Fuente:** [Página del Gobierno del Estado de Baja California.](#)

**Servicios Personales.** Capítulo por objeto del gasto que agrupa las **remuneraciones del personal** al servicio del Gobierno del Estado (Base, Confianza, Eventual y Seguridad), así como las cuotas y aportaciones a las instituciones de seguridad social, derivadas de los servicios que esas instituciones prestan al personal en los términos de las disposiciones legales en vigor.



# Gobierno del Estado de Baja California

## 7.- Análisis del Ejercicio del Presupuesto de Egresos por Capítulo

### 7.2.- Histórico de Materiales y Suministros del 2013 al 2019 y presupuesto 2020

Millones de pesos

	Gasto Ejercido							Presupuesto 2020
	2013	2014	2015	2016	2017	2018	2019	
Mat. De Administracion, Emisión Doctos	97.59	109.56	133.43	121.80	214.22	206.56	141.32	115.09
Alimentos y Utensilios	141.88	144.49	140.83	175.78	90.46	10.61	9.21	7.30
Materias Primas y Mat. De Producción	110.39	112.15	117.02	119.11	126.82	118.84	128.96	109.20
Materiales y Artículos de Construcción	6.77	6.77	7.18	9.65	13.95	11.20	10.77	10.07
Productos Químicos	18.80	31.40	21.33	24.05	21.25	21.12	31.36	11.77
Combustibles, Lubricantes y Aditivos	107.93	118.09	127.17	138.33	152.64	169.08	135.49	156.16
Vestuario, Blancos, Prendas Protección	20.09	16.15	16.83	36.73	34.51	15.74	16.14	7.08
Materiales y Suministros de Seguridad	45.87	6.59	7.84	10.04	21.17	11.21	21.03	0.05
Herramientas, Refacciones y Accesorios	12.98	12.53	12.75	12.72	9.33	6.48	5.22	7.21
<b>Total</b>	<b>562.30</b>	<b>557.73</b>	<b>584.38</b>	<b>648.21</b>	<b>684.35</b>	<b>570.84</b>	<b>499.49</b>	<b>423.92</b>

Fuente: [Página del Gobierno del Estado de Baja California.](#)

**Materiales y Suministros.** Capítulo de gasto que agrupa las asignaciones destinadas a la adquisición de toda clase de **insumos** requeridos para el desempeño de las actividades administrativas. Incluye materiales y útiles de oficina, alimentación, materias primas y accesorias para procesamiento en equipos informáticos; productos químicos, farmacéuticos y de laboratorio; combustibles; y en general todo tipo de suministros para la realización de los programas institucionales.



# Gobierno del Estado de Baja California

## 7.- Análisis del Ejercicio del Presupuesto de Egresos por Capítulo

### 7.3.- Histórico de Servicios Generales del 2013 al 2019 y presupuesto 2020

Millones de pesos

	Gasto Ejercido							Presupuesto 2020
	2013	2014	2015	2016	2017	2018	2019	
Servicios Básicos	317.58	329.63	330.50	252.63	212.80	236.25	224.29	253.71
Servicios de Arrendamiento	50.50	55.77	63.56	68.65	58.97	60.29	51.43	46.82
Servicios Profesionales, Científicos, Técnicos	120.07	292.77	315.20	544.44	315.32	318.63	376.22	126.76
Servicios Financieros, Bancarios y Comerciales	32.11	29.65	26.20	342.70	358.75	402.91	227.39	264.24
Servicios de Instalación, Reparación y Mtto	177.34	165.75	187.72	334.93	337.82	369.78	421.05	220.18
Servicios de Comunicación Social	122.24	98.24	97.77	94.39	105.15	92.41	78.81	56.23
Servicios de Traslado y Viáticos	46.87	54.77	67.98	70.59	72.81	66.40	55.32	64.83
Servicios Oficiales	17.15	22.08	23.36	23.41	24.00	22.50	15.04	17.83
Otros Servicios Generales	3.50	2.92	2.62	23.94	181.00	316.25	333.41	468.10
<b>Total</b>	<b>887.36</b>	<b>1,051.58</b>	<b>1,114.91</b>	<b>1,755.68</b>	<b>1,666.62</b>	<b>1,885.42</b>	<b>1,782.96</b>	<b>1,518.69</b>

Fuente: [Página del Gobierno del Estado de Baja California.](#)

**Servicios Generales.** Capítulo por objeto del gasto que agrupa las asignaciones destinadas a cubrir el costo de todo tipo de servicios indispensables para el funcionamiento del Gobierno del Estado y que se contraten con particulares o instituciones del Sector Público. Incluye servicios tales como: postal, telégrafo, telefónico, energía eléctrica, agua y conducción de señales; arrendamiento, asesorías, capacitación, estudios e investigaciones; comercial y bancario; mantenimiento, conservación e instalaciones, difusión e información; así como otros servicios para el desempeño de actividades vinculadas con las funciones públicas.





# Gobierno del Estado de Baja California

## 7.- Análisis del Ejercicio del Presupuesto de Egresos por Capítulo

### 7.4.- Histórico de Transferencias, Asignaciones, Subsidios y Otros del 2013 al 2019 y presupuesto 2020

Millones de pesos

	Gasto Ejercido							Presupuesto 2020
	2013	2014	2015	2016	2017	2018	2019	
Transferencias Internas y Asignaciones	15,861.19	17,591.40	18,256.89	24,739.02	27,262.36	27,462.28	28,730.53	23,641.95
Subsidios y Subvenciones	164.08	53.88	52.96	67.06	86.49	62.92	497.75	47.90
Ayudas Sociales	514.19	613.80	699.90	817.20	646.15	728.10	438.77	576.27
Pensiones y Jubilaciones	14.15	14.44	11.96	11.56	10.26	8.42	8.02	9.21
Transferencias a Fideicomisos, Mandatos	3.00	8.00	5.80	-	-	-	-	-
Donativos	-	-	-	-	-	-	-	-
Transferencias al Exterior	0.02	0.01	0.06	0.04	0.06	0.06	-	-
<b>Total</b>	<b>16,556.63</b>	<b>18,281.53</b>	<b>19,027.57</b>	<b>25,634.88</b>	<b>28,005.32</b>	<b>28,261.77</b>	<b>29,675.06</b>	<b>24,275.32</b>

Fuente: [Página del Gobierno del Estado de Baja California.](#)

**Transferencias, Asignaciones y Subsidios.** Son las asignaciones destinadas al resto de la economía, sin recibir por ello contraprestación directa alguna, pero condicionando su asignación a la consecución y cumplimiento de objetivos específicos en materia política, económica y social.



# Gobierno del Estado de Baja California

## 7.- Análisis del Ejercicio del Presupuesto de Egresos por Capítulo

### 7.4.- Histórico de Transferencias, Asignaciones, Subsidios y Otros

#### 7.4.1.- Análisis del Capítulo- Resumen 2018, 2019 y 2020

Pesos

R E S U M E N		2018	2019	Presupuesto 2020
Partida 41201 Poder Legislativo	1	\$ 727,101,026.76	\$ 771,929,788.68	\$ 791,887,541.60
Partida 41301 Asignaciones Poder Judicial	2	\$ 987,904,655.44	\$ 1,039,472,033.99	\$ 1,000,000,000.00
Partida 41401 Asignaciones Órganos Autónomos	3	\$ 3,415,201,532.18	\$ 3,822,247,698.40	\$ 1,893,783,607.00
Partida 41501 Transferencias al Sector Paraestatal	4	\$ 22,332,069,508.51	\$ 23,096,866,521.39	\$19,956,279,363.82
Partida 43101 Subsidios al Campo	5	\$ 11,779,227.83	\$ 8,390,144.90	\$ 1,750,000.00
Partida 43201 Subsidios a la Distribución	6	\$ 2,671,548.80	\$ 2,622,614.91	\$ 1,560,327.40
Partida 43301 Subsidios a la Inversión	7	\$ 3,373,284.00	\$ 14,923,653.00	\$ 700,000.00
Partida 43701	8	\$ -	\$ 432,845,272.54	\$ -
Partida 43901 Otros Subsidios	9	\$ 45,093,535.59	\$ 38,929,593.26	\$ 43,888,175.00
Partida 44101 Ayudas Sociales a Personas	10	\$ 464,705,174.86	\$ 248,169,625.27	\$ 341,751,238.36
Partida 44102 Ayudas para traslados de Personas	11	\$ 1,858,899.80	\$ 650,731.36	\$ 87,650.00
Partida 44103 Otras Ayudas	12	\$ 28,985,279.68	\$ 22,406,783.38	\$ 46,025,667.71
Partida 44104 Ayudas para Const. Y Mejora de viviendas	13	\$ 23,618,849.49	\$ 13,489,645.90	\$ 25,000,000.00
Partida 44201 Becas a Estudiantes	14	\$ 31,389,661.00	\$ 22,965,894.00	\$ 85,367,000.00
Partida 44202 Becas al Magisterio	15	\$ 1,149,999.66	\$ 1,149,999.66	\$ 1,150,001.60
Partida 44501 Organizaciones NO Gubernamentales	16	\$ 172,292,505.13	\$ 126,025,980.59	\$ 71,961,569.00
Partida 44502 Cuotas a Organismos Nacionales	17	\$ 2,218,291.54	\$ 2,272,985.94	\$ 2,425,800.00
Partida 44503 Comités Municipales de aprovechamiento	18	\$ 1,877,461.91	\$ 1,633,577.79	\$ 2,499,672.00
Partida 45901 Veteranos de la Revolución	19	\$ 464,327.24	\$ 368,542.64	\$ 391,622.00
Partida 45902 Jubilados ISSSTE	20	\$ 5,674,512.65	\$ 5,378,336.19	\$ 6,015,564.00
Partida 45903 Otras Pensiones y Jubilaciones	21	\$ 2,280,840.37	\$ 2,270,453.80	\$ 2,800,000.00
Partida 49201 Cuotas a Organismos Internacionales	22	\$ 61,607.59	\$ -	\$ -
<b>TOTAL</b>		<b>\$ 28,261,771,730</b>	<b>\$ 29,675,061,247.59</b>	<b>\$24,275,324,799.49</b>



# Gobierno del Estado de Baja California

## 7.- Análisis del Ejercicio del Presupuesto de Egresos por Capítulo

### 7.4.- Histórico de Transferencias, Asignaciones, Subsidios y Otros

#### 7.4.2. Análisis Ayudas Sociales por Ramo 2018 y 2019

Pesos

Ramo	Nombre	2018	2019
3	Oficina del Ejecutivo	\$ 893,889	\$ 769,665
4	Secretaría General de Gobierno	\$ 980,964	\$ 33,098
5	Oficialía Mayor de Gobierno	\$ 4,642,138	\$ 5,005,470
6	Procuraduría General de Justicia	\$ -	\$ -
7	Secretaría de Planeación y Finanzas	\$ 3,661,786	\$ 3,410,496
8	Secretaría de la Contraloría y Transparencia Gubernamental	\$ 17,303	\$ 24,083
9	Secretaría de Pesca y Acuicultura	\$ 2,699,010	\$ 1,810,600
10	Secretaría de Infraestructura y Desarrollo Urbano	\$ 15,400	\$ 15,286
11	Secretaría de Desarrollo Económico	\$ 2,833,537	\$ 2,348,899
12	Secretaría de Desarrollo Agropecuario	\$ 185,802	\$ 198,003
13	Secretaría de Turismo	\$ 3,686,376	\$ 3,111,821
14	Secretaría de Educación y Bienestar Social	\$ 38,692,271	\$ 38,048,310
15	Secretaría de Protección al Ambiente	\$ 1,358,729.00	\$ 1,631,678
16	Secretaría de Desarrollo Social	\$ 653,402,794.00	\$ 368,850,506.00
17	Secretaría del Trabajo y Previsión Social	\$ 1,704,842.00	\$ 1,103,276.00
18	Dirección del Registro Público de la Propiedad y del Comercio	\$ 10,946.00	\$ 9,983.00
21	Secretaría de Seguridad Pública	\$ 13,310,336.00	\$ 12,394,051
22	Secretaría de Salud	\$ -	\$ -
<b>TOTAL</b>		<b>\$ 728,096,123</b>	<b>\$ 438,765,225</b>

Fuente: [Página del Gobierno del Estado de Baja California.](#)



# Gobierno del Estado de Baja California

## 7.- Análisis del Ejercicio del Presupuesto de Egresos por Capítulo

### 7.4.- Histórico de Transferencias, Asignaciones, Subsidios y Otros

#### 7.4.3. Análisis Ayudas Sociales Paraestatales 2018 y 2019

Pesos

Ramo	Nombre	2018	2019
36	Comité de Planeación para el Desarrollo del Estado	\$ 34,830	\$ 30,643
37	Centro Metropolitano de Conv. Tijuana-Rosarito-Tecate	\$ 21,000	\$ 21,000
39	Comisión Estatal del Agua del Estado de Baja California	\$ 69,056	\$ 52,545
40	Comisión Estatal de Servicios Públicos de Mexicali	\$ 99,340	\$ 99,340
41	Comisión Estatal de Servicios Públicos de Tijuana	-	\$ 10,010,190
42	Comisión Estatal de Servicios Públicos de Ensenada	\$ 76,951	-
51	Fideicomiso Público de administración Centinela-Rumorosa	\$ 1,731,722	\$ 772,070
59	Instituto de Servicios de Salud Pública del Estado B. C.	\$ 22,188,654	\$ 13,903,427
61	Instituto de Psiquiatría del Estado de Baja California	\$ 86,909	\$ 41,000
62	Sistema para el Desarrollo Integral de la Familia de B. C.	\$ 349,216,969	\$ 285,509,870
63	Instituto de la Juventud de Baja California	\$ 10,315,214	\$ 11,454,353
64	Instituto de la Mujer para Baja California	\$ 22,301	\$ 42,000
66	Fideicomiso Empresarial	\$ 95,081,849	-
70	Fideicomiso Público para la Promoción Turística del Estado	\$ 3,866,799	\$ 3,670,490
71	Colegio de Bachilleres del Estado de Baja California	\$ 1,000	-
72	Colegio Estudios Científicos y Tecnológicos del Estado B.C.	\$ 4,484,922	\$ 1,969,419
74	Instituto de Cultura de Baja California	\$ 8,075,551	\$ 3,482,255
75	Instituto del Deporte y la Cultura Física de B. C.	\$ 12,853,505	\$ 8,645,761
77	Instituto de Servicios Educativos y Pedagógicos de B. C.	\$ 330,120,216	\$ 305,173,079
78	Universidad Tecnológica de Tijuana	\$ 11,663,065	-
95	Universidad Politécnica de Baja California	\$ 817,152	\$ 1,026,596
58	Instituto de Seguridad y Servicios Sociales de los Trabajadores	\$ 678,539,390	\$ 652,010,636
	<b>TOTAL</b>	<b>\$ 1,529,366,395</b>	<b>\$ 1,297,914,674</b>



# Gobierno del Estado de Baja California

## 7.- Análisis del Ejercicio del Presupuesto de Egresos por Capítulo

### 7.5.- Histórico de Bienes Muebles, Inmuebles e Intangibles del 2013 al 2019 y presupuesto 2020

Millones de pesos

	Gasto Ejercido							Presupuesto 2020
	2013	2014	2015	2016	2017	2018	2019	
Mobiliario y Equipo de Administracion	80.30	60.41	70.18	142.39	129.32	77.82	57.36	42.14
Mobiliario y Equipo Educativo y Recreativo	19.06	5.52	2.64	19.94	6.54	4.49	11.79	2.18
Equipo de Instrumental Médico y de Laboratorio	26.03	19.96	13.83	17.44	5.18	1.16	19.22	2.50
Vehículos y Equipo de Transporte	56.75	119.31	96.32	71.57	74.47	90.88	24.06	0.50
Equipo de Defensa y Seguridad	14.67	1.60	3.06	5.53	5.96	24.18	13.25	-
Maquinaria, Otros Equipos y Herramientas	89.01	155.81	131.69	144.04	93.06	50.89	56.58	14.39
Activos Biológicos	0.12	0.08	0.06	0.00	0.00	-	-	-
Bienes Inmuebles	14.51	20.62	374.98	132.04	65	21.78	15.77	-
Activos Intangibles	14.35	12.71	45.59	30.14	31.32	30.93	19.91	1.35
<b>Total</b>	<b>314.80</b>	<b>396.02</b>	<b>738.35</b>	<b>563.09</b>	<b>410.85</b>	<b>302.12</b>	<b>217.94</b>	<b>63.06</b>

Fuente: [Página del Gobierno del Estado de Baja California.](#)

**Bienes Muebles, Inmuebles e Intangibles.** Capítulo por objeto de gasto presupuestario que agrupa las asignaciones destinadas a la adquisición de toda clase de bienes muebles e inmuebles, requeridos en el desempeño de las actividades propias del Gobierno del Estado.



# Gobierno del Estado de Baja California

## 7.- Análisis del Ejercicio del Presupuesto de Egresos por Capítulo

### 7.6.- Histórico de Inversión Pública del 2013 al 2019 y presupuesto 2020

Millones de pesos

	Gasto Ejercido							Presupuesto 2020
	2013	2014	2015	2016	2017	2018	2019	2020
Obra Pública en bienes de dominio público	1,313.76	243.61	476.4	247.54	440.53	748.546	295.85	355.59
Obra Pública en bienes propios	812.34	380.83	479.85	671.66	666.1	554.914	330.39	483.63
<b>Total</b>	<b>2,126.10</b>	<b>624.44</b>	<b>956.25</b>	<b>919.20</b>	<b>1,106.63</b>	<b>1,303.46</b>	<b>626.24</b>	<b>839.22</b>

Fuente: [Página del Gobierno del Estado de Baja California.](#)

**Inversión Pública.** Asignaciones destinadas a obra pública, desde su proyecto y planeación hasta la ejecución de la obra.



# Gobierno del Estado de Baja California

## 7.- Análisis del Ejercicio del Presupuesto de Egresos por Capítulo

### 7.7.- Histórico de Participaciones y Aportaciones del 2013 al 2019 y presupuesto 2020

Millones de pesos

	Gasto Ejercido							Presupuesto 2020
	2013	2014	2015	2016	2017	2018	2019	
Participación	3,536.96	3,815.27	3,922.27	4,338.62	5,355.17	5,881.41	6,413.30	6,519.49
Aportaciones	2,055.90	2,203.92	2,183.55	2,351.71	2,535.35	2,810.54	3,151.00	3,117.75
Convenios	-	-	-	9.64	147.16	72.52	4.48	9.06
<b>Total</b>	<b>5,592.86</b>	<b>6,019.19</b>	<b>6,105.82</b>	<b>6,699.97</b>	<b>8,037.68</b>	<b>8,764.47</b>	<b>9,568.78</b>	<b>9,646.30</b>

Fuente: [Página del Gobierno del Estado de Baja California.](#)

**Participaciones y Aportaciones.** Asignaciones destinadas a cubrir las participaciones y aportaciones para las entidades federativas y los municipios.



# Gobierno del Estado de Baja California

## 7.- Análisis del Ejercicio del Presupuesto de Egresos por Capítulo

### 7.8.- Histórico de Deuda Pública del 2013 al 2019 y presupuesto 2020

Millones de pesos

	Gasto Ejercido							Presupuesto
	2013	2014	2015	2016	2017	2018	2019	2020
Amortización de la Deuda Pública	485.06	363.00	523.81	186.83	232.81	270.46	314.80	224.51
Intereses de la Deuda Pública	482.61	516.05	586.35	618.58	871.81	1,130.88	1,396.78	757.81
Comisiones de la Deuda Pública	7.84	39.19	23.98	-	-	-	-	-
Gastos de la Deuda Pública	2.08	0.51	-	2.58	1.51	6.22	13.54	18.95
ADEFAS	-	-	4.82	-	-	-	-	-
<b>Total</b>	<b>977.59</b>	<b>918.75</b>	<b>1,138.96</b>	<b>807.99</b>	<b>1,106.13</b>	<b>1,407.56</b>	<b>1,725.12</b>	<b>1,001.27</b>

Fuente: Página del Gobierno del Estado de Baja California.

**Deuda Pública.** Asignaciones destinadas a cubrir obligaciones por concepto de Deuda pública interna y externa derivada de la contratación de empréstitos; incluye la amortización, los intereses, gastos y comisiones de la deuda pública, así como las erogaciones relacionadas con la emisión y/o contratación de deuda. Asimismo, incluye los adeudos de ejercicios fiscales anteriores (ADEFAS).

**Gastos de la Deuda Pública.** Asignaciones destinados al pago de gastos de la deuda pública, como son: diversos gastos que se cubren a los bancos agentes conforme a los convenios y/o contratos de crédito suscritos, gastos asociados a la difusión de la deuda, gastos por inscripción de los valores en las instancias respectivas; así como cualquier otra erogación derivada de la contratación, manejo y servicio de la deuda pública interna que por su naturaleza no corresponda a amortizaciones, intereses, comisiones o coberturas.





# Gobierno del Estado de Baja California

## 8.- Histórico Gasto por Ramo del 2013 al 2019 y presupuesto 2020

Millones de pesos

	Gasto Ejercido							Presupuesto 2020
	2013	2014	2015	2016	2017	2018	2019	
Poder Legislativo	832.22	716.98	778.00	793.32	549.83	727.10	771.93	730.58
Poder Judicial	837.19	867.82	906.72	957.42	964.86	987.90	1,039.47	1,000.00
Oficina del Ejecutivo	107.08	109.73	144.77	140.31	133.95	127.17	108.52	114.99
Secretaría General de Gobierno	224.94	219.09	232.61	319.18	283.64	280.73	264.32	1,386.92
Oficialía Mayor de Gobierno	395.85	448.85	455.33	891.79	765.07	744.26	700.49	718.74
Procuraduría General de Justicia	1,179.53	1,379.11	1,371.72	1,431.36	1,518.71	1,588.20	1,510.42	2,538.78
Secretaría de Planeación y Finanzas	508.74	586.25	655.94	726.98	899.17	878.61	948.54	770.22
Dir. De Control y Evaluación Gubernamental	46.79	61.76	66.36	128.33	73.03	69.02	86.00	65.59
Secretaría de Pesca y Acuicultura	54.40	40.57	66.53	94.47	72.92	65.23	37.07	-
Secretaría de Infraest. Y Desarrollo Urbano	1,687.00	595.82	1,116.16	789.04	1,043.65	1,038.93	580.63	512.79
Secretaría de Desarrollo Económico	190.26	200.37	297.48	297.16	287.11	241.26	202.35	509.73
Secretaría de Fomento Agropecuario	221.94	159.13	159.96	163.82	158.32	180.38	117.02	154.95
Secretaría de Turismo	117.27	115.13	145.93	164.73	186.30	221.33	169.45	-
Secretaría de Educación y Bienestar Social	21,244.36	21,934.61	22,692.41	25,244.92	26,998.93	26,958.05	27,176.22	25,665.98
Secretaría de Protección al Ambiente	42.87	60.36	64.09	52.42	55.56	48.57	54.26	-
Secretaría de Desarrollo Social	905.11	1,198.33	1,415.15	1,626.97	1,833.75	1,753.16	1,892.75	1,749.59
Secretaría del Trabajo y Previsión Social	128.61	136.41	148.54	150.45	160.20	156.59	158.29	162.92
Dirección del Registro Público de la Prop.	55.48	57.72	76.83	77.01	84.35	83.37	80.76	-
Secretaría de Seguridad Pública	1,767.03	1,696.19	1,740.23	1,810.53	1,968.86	2,047.91	2,057.20	-
Secretaría de Salud	1,712.02	1,867.09	2,094.82	3,413.87	3,928.27	4,128.35	4,690.14	3,966.42
Erogaciones Adicionales	3.89	1,043.85	8.17	1.58	1.50	1.50	390.91	902.86
Financiamiento y Deuda Pública	977.60	918.75	1,138.97	1,068.99	1,431.51	1,770.65	1,875.08	1,217.71
Órganos Autónomos	361.67	155.94	276.62	3,271.76	3,427.53	3,417.74	3,822.25	1,886.76
Desarrollo Municipal	5,664.90	6,013.36	6,089.64	6,690.33	7,890.52	8,691.95	9,564.30	9,637.24
Organismos No Sectorizados	-	-	-	-	-	-	15.00	14.20
Secretaría de Cultura	-	-	-	-	-	-	-	185.29
Secretaría de Inclusión Social e Igualdad de Género	-	-	-	-	-	-	-	35.87
<b>Total</b>	<b>39,266.75</b>	<b>40,583.22</b>	<b>42,142.98</b>	<b>50,306.74</b>	<b>54,717.54</b>	<b>56,207.94</b>	<b>58,313.34</b>	<b>53,928.14</b>

**Clasificación por Ramo.** Es la clasificación administrativa, tiene la finalidad de llevar un control previo de la asignación de los recursos, definiendo al administrador directo de la ejecución del gasto público e identificando a los responsables, ya que se muestra la asignación a cada dependencia, institución y organismo en el presupuesto de egresos.



# Gobierno del Estado de Baja California

## 9.- Histórico Gasto por Clasificación Administrativa

Millones de pesos

	Gasto Ejercido							
	2013	2014	2015	2016	2017	2018	2019	Presupuesto 2020
<b>Poderes y Organismos Autónomos</b>	2,031.08	1,740.74	1,961.34	5,022.50	4,942.22	5,132.74	5,633.65	3,617.34
Poder Legislativo	832.22	716.98	778.00	793.32	724.98	727.10	771.93	730.58
Poder Judicial	837.19	867.82	906.72	957.42	964.84	987.90	1,039.47	1,000.00
Órganos Autónomos	361.67	155.94	276.62	3,271.76	3,252.40	3,417.74	3,822.25	1,886.76
<b>Administración</b>	1,058.46	1,206.59	1,322.40	1,887.41	1,871.23	1,819.05	1,843.55	1,669.54
Oficina del Ejecutivo	107.08	109.73	144.77	140.31	133.96	127.17	108.52	114.99
Oficialía Mayor de Gobierno	395.85	448.85	455.33	891.79	765.07	744.26	700.49	718.74
Secretaría de Planeación y Finanzas	508.74	586.25	655.94	726.98	899.17	878.61	948.54	770.22
Dir. De Control y Evaluación Gubernamental	46.79	61.76	66.36	128.33	73.03	69.02	86.00	65.59
<b>Seguridad y Gobierno</b>	3,171.50	3,294.39	3,344.56	3,561.07	3,771.21	3,916.84	3,831.94	3,925.71
Secretaría General de Gobierno	224.94	219.09	232.61	319.18	283.64	280.73	264.32	1,386.92
Procuraduría General de Justicia	1,179.53	1,379.11	1,371.72	1,431.36	1,518.71	1,588.20	1,510.42	2,538.78
Secretaría de Seguridad Pública	1,767.03	1,696.19	1,740.23	1,810.53	1,968.86	2,047.91	2,057.20	-
<b>Desarrollo Economico</b>	810.83	769.69	959.36	1,000.15	1,004.79	996.72	819.18	827.60
Secretaría de Pesca y Acuicultura	54.40	40.57	66.53	94.47	72.92	65.23	37.07	-
Secretaría de Desarrollo Economico	190.26	200.37	297.48	297.16	287.11	241.26	202.35	509.73
Secretaría de Turismo	117.27	115.13	145.93	164.76	186.33	221.33	169.45	-
Secretaría del Trabajo y Previsión Social	128.61	136.41	148.54	150.45	160.20	156.59	158.29	162.92
Secretaría de Fomento Agropecuario	221.94	159.13	159.96	163.85	158.32	180.38	117.02	154.95
Secretaría de Protección al Ambiente	42.87	60.36	64.09	52.45	55.56	48.57	54.26	-
Dirección del Registro Público de la Prop.	55.48	57.72	76.83	77.01	84.35	83.37	80.76	-
<b>Gasto Social</b>	4,304.13	3,661.24	4,626.13	5,829.88	6,805.64	6,920.44	7,163.52	6,264.67
Secretaría de Infraest. Y Desarrollo Urbano	1,687.00	595.82	1,116.16	789.04	1,043.65	1,038.93	580.63	512.79
Secretaría de Desarrollo Social	905.11	1,198.33	1,415.15	1,626.97	1,833.75	1,753.16	1,892.75	1,749.59
Secretaría de Salud	1,712.02	1,867.09	2,094.82	3,413.87	3,928.24	4,128.35	4,690.14	3,966.42
Secretaría de Inclusión Social e Igualdad de Género	-	-	-	-	-	-	-	35.87
<b>Educación</b>	21,244.36	21,934.61	22,692.41	25,244.92	26,998.83	26,958.05	27,176.22	25,851.27
Secretaría de Educación y Bienestar Social	21,244.36	21,934.61	22,692.41	25,244.92	26,998.83	26,958.05	27,176.22	25,665.98
Secretaría de Cultura	-	-	-	-	-	-	-	185.29
<b>No Sectorizada</b>	981.49	1,962.60	1,147.14	1,070.57	1,433.01	1,772.15	2,280.99	2,134.77
Erogaciones Adicionales	3.89	1,043.85	8.17	1.58	1.50	1.50	390.91	902.86
Financiamiento y Deuda Pública	977.60	918.75	1,138.97	1,068.99	1,431.51	1,770.65	1,875.08	1,217.71
Organismos No Sectorizados	-	-	-	-	-	-	15.00	14.20
<b>Participaciones y Transferencias a Municipios</b>	5,664.90	6,013.36	6,089.64	6,690.33	7,890.52	8,691.95	9,564.30	9,637.24
Desarrollo Municipal	5,664.90	6,013.36	6,089.64	6,690.33	7,890.52	8,691.95	9,564.30	9,637.24
<b>Total</b>	<b>39,266.75</b>	<b>40,583.22</b>	<b>42,142.98</b>	<b>50,306.83</b>	<b>54,717.45</b>	<b>56,207.94</b>	<b>58,313.34</b>	<b>53,928.14</b>



# Gobierno del Estado de Baja California

## 10.- Histórico Comportamiento del Pasivo del 2013 al 2019

Millones de pesos

	Gasto Ejercido						
	2013	2014	2015	2016	2017	2018	2019
Deuda Publica a Largo Plazo	7,265.46	9,870.42	10,661.50	11,211.98	11,572.66	12,228.18	11,873.19
Cuentas por Pagar a corto Plazo	3,061.74	2,660.44	4,323.90	6,818.59	5,582.93	7,439.65	11,618.44
Documentos por pagar a Corto Plazo	-	-	-	-	2,247.45	600.00	-
Porción a Corto Plazo de la Deuda Pública	-	-	185.11	233.21	273.62	327.65	368.14
Pasivos Diferidos a Corto Plazo	7.82	7.88	9.42	-	-	-	-
Fondos y Bienes de Terceros en Garantía	873.00	1,445.77	1,349.32	1,261.85	986.85	495.53	163.05
Otros Pasivos a Corto Plazo	914.19	1,005.94	1,015.64	1,118.74	1,164.90	1,465.08	1,429.82
Cuentas por Pagar a Largo Plazo	-	-	-	-	-	-	-
Documentos por Pagar a Largo Plazo	486.81	162.27	-	-	779.93	470.02	0.30
Pasivos Diferidos a Largo Plazo	14.71	266.20	190.50	-	-	-	-
<b>Total Deuda Mas Pasivos</b>	<b>12,623.73</b>	<b>15,418.92</b>	<b>17,735.39</b>	<b>20,644.37</b>	<b>22,608.34</b>	<b>23,026.11</b>	<b>25,452.94</b>

Fuente: [Página del Gobierno del Estado de Baja California.](#)



# Gobierno del Estado de Baja California

## 10.1.- Analítica Cuentas por Pagar a Corto Plazo 2019

<b>1 Servicios Personales por pagar a a corto plazo</b>			<b>\$ 530,645,790.92</b>
<b>Remuneraciones por pagar a corto plazo del personal permanente</b>		\$ 275,900,471.04	
Remuneraciones por pagar al personal de carácter Permanente	\$ 74,131,303.58		
Magisterio	\$ 200,387,148.45		
Pensión Humana	\$ 1,382,019.01		
<b>Remuneraciones adicionales Especiales por pagar</b>		\$ 13,086,998.45	
<b>Seguridad Social y Seguros por pagar</b>		\$ 33,417,735.69	
ISSSTECALI	\$ 32,963,400.97		
Otros	\$ 454,334.72		
<b>Otras Prestaciones Sociales y Económicas por pagar</b>		\$ 208,240,585.74	
Otras Prestaciones	\$ 152,000.00		
Plan de Beneficios	\$ 208,088,585.74		
<b>2 Proveedores por Pagar a corto plazo</b>			<b>\$ 1,956,283,141.46</b>
<b>Proveedores por adquisiciones de bienes, contratos y servicios</b>		\$1,952,772,841.25	
Proveedores por adquisiciones	\$ 450,133,180.47		
Viáticos	\$ 2,716,211.51		
Proveedores de Trámites Transitorios	\$ 1,065,371,843.00		
Trámites de pagos de retenciones	\$ 434,551,606.27		
<b>Otras Deudas comerciales a corto plazo</b>		\$ 3,510,300.21	
<b>3 Contratistas por Obras Públicas por pagar a corto plazo</b>			<b>\$ 63,566,786.11</b>
<b>Contratistas por obra pública por pagar en Bienes Dominio Público</b>		\$ 25,972,393.29	
<b>Contratistas por obra pública por pagar en Bienes Propios</b>		\$ 37,594,392.82	
<b>4 Participaciones y Aportaciones por pagar a corto plazo</b>			<b>\$ 888,156,326.85</b>
<b>Participaciones y Aportaciones a Municipios</b>		\$ 887,019,340.00	
<b>Participaciones Fideicomiso ZOFEMAT</b>		\$ 631,608.26	
Aportación Federal Fideicomiso ZOFEMAT	\$ 148,655.40		
Aportación Ayuntamientos Fideicomiso ZOFEMAT	\$ 283,384.45		
Aportación Estatal Fideicomiso ZOFEMAT	\$ 199,568.41		
<b>Convenios</b>		\$ 505,378.59	
<b>5 Transferencias Otorgadas por pagar a corto plazo</b>			<b>\$ 2,506,491,998.91</b>



Transferencias Internas y Asignaciones al sector público		\$2,337,054,088.81	
Subsidios y Subvenciones		\$ 37,420,248.66	
Ayudas Sociales y Becas		\$ 132,017,661.44	
<b>6 Intereses sobre préstamos de Deuda Pública por Pagar a C. P.</b>			<b>\$ 14,813,754.88</b>
<b>7 Retenciones y Contribuciones a Corto Plazo</b>			<b>\$ 433,393,746.20</b>
<b>Retenciones de Impuestos por Pagar a corto plazo</b>		<b>\$ 918,409.90</b>	
I.S.R. por Honorarios	\$ 175,113.88		
I.S.R. por Arrendamientos	\$ 131,523.79		
I.S.R. por Retenido por Honorarios Asimilables	<b>\$ 1,247,087.53</b>		
Retenciones por Sorteos	\$ 22,039.94		
<b>Retenciones del Sistema de Seguridad Social por pagar a corto plazo</b>		\$ 2,609.30	
Prestamos obtenidos del ISSSTECALI	\$ 2,609.30		
<b>Impuestos sobre nómina y otros I. S. P. T.</b>		\$ 420,658,295.10	
<b>Otras Retenciones y contribuciones por pagar</b>		\$ 13,651,251.72	
Cuotas sindicales Burocracia	\$ 7,848,439.19		
Cuotas sindicales Magisterio	\$ 2,234,254.43		
Descuentos Judiciales	\$ 2,684,333.34		
Diversos	\$ 884,224.76		
<b>8 Devoluciones de la Ley de Ingresos por pagar a corto plazo</b>			<b>\$ 2,016,969,830.73</b>
<b>Devoluciones de la Ley de Ingresos por pagar a corto plazo</b>		\$2,016,969,830.73	
Contribuyentes	<b>\$ 388,086.50</b>		
TESOFE	\$ 2,017,357,917.23		
<b>9 Otras Cuentas por pagar a corto plazo</b>			<b>\$ 3,208,120,849.60</b>
<b>Anticipos de Participaciones Federales</b>		\$ 88,235,752.32	
<b>Prestamos Recibidos a corto plazo</b>		\$3,000,000,000.00	
Banco HSBC	\$ 950,000,000.00		
Banco Banorte	\$ 2,000,000,000.00		
Banco Bansi	\$ 50,000,000.00		
<b>Otras cuentas por pagar a corto plazo</b>		\$ 119,885,097.28	
Reintegro de viáticos y otros	\$ 252,860.57		
Rechazos pagos electrónicos a Proveedores y Contratistas	\$ 1,760,329.54		
Internos taller ceraso Hongo mínima	\$ 1,602,982.70		
Internos taller ceraso Hongo mediana	\$ 6,643,287.44		



Internos taller cereso Ensenada	\$ 1,776,204.04		
Programa Fronterización placas BC	-\$ 0.41		
Internos Eclipse mínima el Hongo	\$ 827,683.93		
Internos Eclipse mínima el Hongo	\$ 3,220,741.08		
Internos Eclipse cereso Tijuana	\$ 5,381,674.50		
Internos Eclipse cereso Mexicali	\$ 1,420,950.51		
Internos Eclipse cereso Ensenada	\$ 2,908,473.81		
Rechazo pagos electrónicos de nomina	-\$ 6,906.63		
Cheques Cancelados Proveedores	\$ 41,717,081.75		
Cheques Cancelados nominas	\$ 22,954,252.09		
Venta de Bienes Inmuebles	\$ 18,566,222.27		
Venta de Bienes Inmuebles	\$ 9,661,398.91		
Internos Beca mínima el Hongo	\$ 670,200.00		
Internos Beca mediana el Hongo	\$ 3,580,900.00		
Internos Beca cereso Tijuana	-\$ 1,666,640.00		
Internos Beca cereso Mexicali	\$ 2,890,993.00		
Internos Beca centro de tratamiento para adolescentes Mexicali	-\$ 4,480.00		
Internos Beca centro de tratamiento para adolescentes Tijuana	\$ 5,440.00		
Diversos	-\$ 4,278,551.82		
<b>Cuentas por Pagar a corto plazo</b>			<b>\$11,618,442,225.66</b>



# Gobierno del Estado de Baja California

## 10.2.- Gráfico Histórico Comportamiento del Pasivo del 2013 al 2019

Millones de pesos

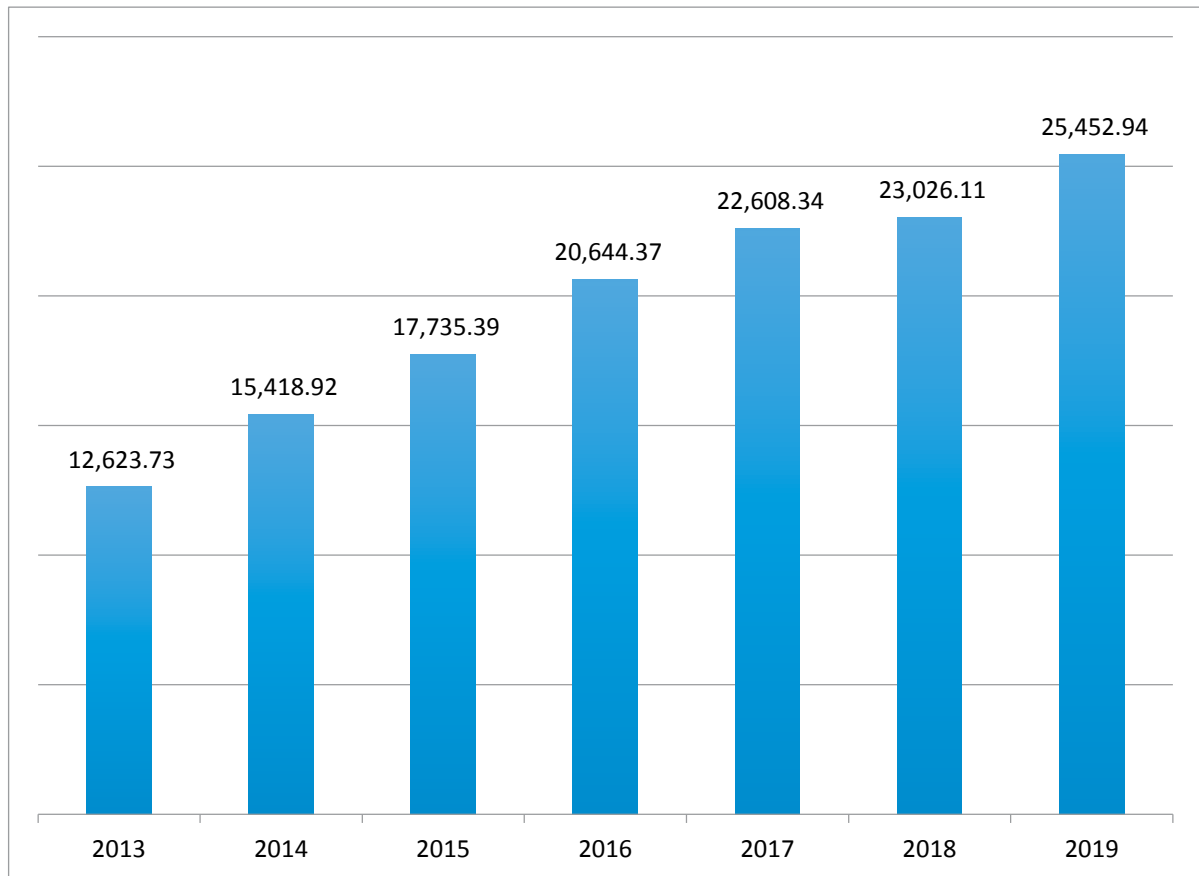

# 11.- Indicadores de Resultados 2018 y 2019

Que podrá consultar en el siguiente enlace:

[https://wsextbc.ebajacalifornia.gob.mx/CdnBc/api/Imagenes/ObtenerImagenDeSistema?sistemaSolicitante=CIM&nombreArchivo=Documentos/2019/4/3/4/2/4/2019\\_4\\_3\\_4\\_2\\_4\\_21.pdf&descargar=false](https://wsextbc.ebajacalifornia.gob.mx/CdnBc/api/Imagenes/ObtenerImagenDeSistema?sistemaSolicitante=CIM&nombreArchivo=Documentos/2019/4/3/4/2/4/2019_4_3_4_2_4_21.pdf&descargar=false)





# Gobierno del Estado de Baja California

## 11.- Indicadores de Resultados 2018 y 2019

CONCEPTO	2018	2019
<b>Oficina del Ejecutivo</b>		
Avance de los proyectos estratégicos	107.91%	7.74%
<b>Secretaría General de Gobierno</b>		
Grado de atención a los compromisos del programa para la región de San Quintín	52.08%	82.16%
<b>Oficialía Mayor de Gobierno</b>		
Optimización del Gasto en adquisiciones de Gobierno	15.94%	6.25%
Servidores Públicos con desempeño satisfactorio en el puesto	62.99%	48.27%
<b>Procuraduría General de Justicia</b>		
Eficacia en la procuración de justicia en el Estado	28.37%	28.83%
Índice de calidad en el ejercicio del gasto público	93.77%	93.90%
Eficacia en casos de procuración de justicia para adolescentes	28.17%	9.06%
Eficacia en la determinación en los casos de Narcomenudeo	44.44%	37.14%
Eficacia en la procuración de justicia en el Estado con el sistema de justicia penal acusatorio	33.05%	32.60%
Eficacia en la procuración de justicia en Ensenada con el sistema de justicia penal acusatorio	32.56%	31.56%
Eficacia en la procuración de justicia en Ensenada	29.82%	33.46%
Eficacia en la procuración de justicia en Rosarito	45.83%	33.98%
Eficacia en la procuración de justicia en Tecate	25.05%	32.56%
Eficacia en la procuración de justicia en Tijuana	17.27%	17.20%
<b>Secretaría de Protección al Ambiente</b>		
Concejos Estatales instalados en materia de protección al ambiente	87.50%	100%
Cobertura de población en el estado que se beneficia con el programa de cultura ambiental	4.87%	6.33%
Escuelas en B. C. que reciben educación ambiental	14.00%	16.91%
Neumáticos dispuestos en centros de acopio autorizados	13.84%	No aparece
Cobertura del programa de verificación vehicular	26.57%	27.61%
Índice de la calidad del aire de los contaminantes, criterio establecidos N.O.M. mexicanas	27 días	21 días
<b>Secretaría de Seguridad Pública</b>		
Cobertura de colonias prioritarias atendidas con campañas de prevención social de la violencia	21.75%	No aparece
Cobertura de espacios recuperados en zona escolar de nivel secundaria y preparatoria situados en colonias prioritarias	15.25%	15.96%
Comercios atendidos con acciones de prevención en colonias prioritarias	11.29%	No aparece
Variación de la incidencia en delitos de alto impacto	32.57%	No aparece

**Nota:** Estos son algunos de los indicadores de resultados que en total son 483 si deseas consultar los demás entra a la página

[https://wsxtbc.ebajacalifornia.gob.mx/CdnBc/api/Imagenes/ObtenerImagenDeSistema?sistemaSolicitante=CIM&nombreArchivo=Documentos/2019/4/3/4/2/4/2019\\_4\\_3\\_4\\_2\\_4\\_21.pdf&descargar=false](https://wsxtbc.ebajacalifornia.gob.mx/CdnBc/api/Imagenes/ObtenerImagenDeSistema?sistemaSolicitante=CIM&nombreArchivo=Documentos/2019/4/3/4/2/4/2019_4_3_4_2_4_21.pdf&descargar=false)



# 12.- Estado de Situación Financiera al 31 de diciembre de 2019

Que podrá consultar en el siguiente enlace:

[https://wsxtbc.ebajacalifornia.gob.mx/CdnBc/api/Imagenes/ObtenerImagenDeSistema?sistemaSolicitante=CIM&nombreArchivo=Documentos/2019/4/3/4/2/2/2019\\_4\\_3\\_4\\_2\\_2\\_3.pdf&descargar=false](https://wsxtbc.ebajacalifornia.gob.mx/CdnBc/api/Imagenes/ObtenerImagenDeSistema?sistemaSolicitante=CIM&nombreArchivo=Documentos/2019/4/3/4/2/2/2019_4_3_4_2_2_3.pdf&descargar=false)





# PODER EJECUTIVO GOBIERNO DEL ESTADO DE BAJA CALIFORNIA

**Estado de Situación Financiera**  
Al : 31 de Diciembre de 2019  
Expresado en Pesos

*Comparativo Avance del Ejercicio vs Cierre del Ejercicio	2019	2018	PASIVO	2019	2018
<b>ACTIVO</b>			<b>PASIVO</b>		
<b>ACTIVO CIRCULANTE</b>			<b>PASIVO CIRCULANTE</b>		
EFFECTIVO Y EQUIVALENTES	\$1,297,236,789	\$613,549,356	CUENTAS POR PAGAR A CORTO PLAZO	\$11,618,441,226	\$7,439,848,244
DERECHOS A RECIBIR EFECTIVO O EQUIVALENTES	\$4,350,631,685	\$2,005,498,450	DOCUMENTOS POR PAGAR A CORTO PLAZO	\$0	\$600,000,000
DERECHOS A RECIBIR BIENES O SERVICIOS	\$153,068,535	\$191,126,516	PORCIÓN A CORTO PLAZO DE LA DEUDA PÚBLICA A LARGO PLAZO	\$368,137,688	\$327,645,982
INVENTARIOS	\$0	\$974,900	TÍTULOS Y VALORES A CORTO PLAZO	\$0	\$0
ALMACENES	\$2,654,910	\$4,079,402	PASIVOS DIFERIDOS A CORTO PLAZO	\$0	\$0
ESTIMACIÓN POR PÉRDIDA O DETERIORO DE ACTIVOS CIRCULANTES	\$0	\$0	FONDOS Y BIENES TERCEROS EN GARANTIA Y/O ADMINISTRACIÓN A CORTO PLAZO	\$163,047,050	\$495,533,252
OTROS ACTIVOS CIRCULANTES	\$0	\$0	PROVISIONES A CORTO PLAZO	\$0	\$0
<b>TOTAL DE ACTIVOS CIRCULANTES</b>	<b>\$5,803,591,919</b>	<b>\$2,815,228,625</b>	OTROS PASIVOS A CORTO PLAZO	\$1,429,819,350	\$1,465,080,133
<b>ACTIVO NO CIRCULANTE</b>			<b>TOTAL DE PASIVOS CIRCULANTES</b>	<b>\$13,579,445,315</b>	<b>\$10,328,107,611</b>
INVERSIONES FINANCIERAS A LARGO PLAZO	(\$92,192,032)	\$474,845,424	<b>PASIVO NO CIRCULANTE</b>		
DERECHOS A RECIBIR EFECTIVO O EQUIVALENTES A LARGO PLAZO	\$36,093,275	\$37,138,264	CUENTAS POR PAGAR A LARGO PLAZO	\$0	\$0
BIENES INMUEBLES, INFRAESTRUCTURA Y CONSTRUCCIONES EN PROCESO	\$34,495,512,612	\$34,832,388,184	DOCUMENTOS POR PAGAR A LARGO PLAZO	\$300,775	\$470,018,325
BIENES MUEBLES	\$3,583,468,762	\$3,608,436,256	DEUDA PÚBLICA A LARGO PLAZO	\$11,872,888,266	\$12,228,182,491
ACTIVOS INTANGIBLES	\$201,688,152	\$184,448,348	PASIVOS DIFERIDOS A LARGO PLAZO	\$0	\$0
DEPRECIACIÓN, DETERIORO Y AMORTIZACIÓN ACUMULADA DE BIENES	(\$6,360,360,624)	(\$6,361,714,118)	FONDOS Y BIENES DE TERCEROS EN GARANTIA Y/O EN ADMINISTRACIÓN A LARGO PLAZO	\$0	\$0
ACTIVOS DIFERIDOS	\$0	\$0	PROVISIONES A LARGO PLAZO	\$0	\$0
ESTIMACIÓN POR PÉRDIDA O DETERIORO DE ACTIVOS NO CIRCULANTES	\$0	\$0	<b>TOTAL DE PASIVOS NO CIRCULANTES</b>	<b>\$11,873,189,041</b>	<b>\$12,698,200,816</b>
OTROS ACTIVOS NO CIRCULANTES	\$0	\$0	<b>TOTAL DEL PASIVO</b>	<b>\$25,452,634,356</b>	<b>\$23,026,308,427</b>
<b>TOTAL DE ACTIVOS NO CIRCULANTES</b>	<b>\$31,874,210,144</b>	<b>\$32,775,542,358</b>	<b>HACIENDA PÚBLICA / PATRIMONIO</b>		
<b>TOTAL DEL ACTIVO</b>	<b>\$37,677,802,063</b>	<b>\$35,590,770,983</b>	<b>HACIENDA PÚBLICA/PATRIMONIO CONTRIBUIDO</b>	<b>\$21,579,802,554</b>	<b>\$21,471,043,034</b>
			APORTACIONES	\$18,863,545,829	\$18,863,545,661
			DONACIONES DE CAPITAL	\$2,716,256,725	\$2,607,497,373
			ACTUALIZACIÓN DE LA HACIENDA PÚBLICA/PATRIMONIO	\$0	\$0
			<b>HACIENDA PÚBLICA/PATRIMONIO GENERADO</b>	<b>(\$9,354,634,847)</b>	<b>(\$8,906,580,477)</b>
			RESULTADO DEL EJERCICIO (AHORRO/DESAHORRO)	\$364,720,785	(\$150,044,452)
			RESULTADOS DE EJERCICIOS ANTERIORES	(\$12,659,716,344)	(\$11,733,646,894)
			REVALUOS	\$7,121,232,653	\$7,108,585,328
			RESERVAS	\$0	\$0
			RECTIFICACIÓN DE RESULTADOS DE EJERCICIOS ANTERIORES	(\$4,180,871,941)	(\$4,131,474,458)
			<b>EXCESO O INSUFICIENCIA EN LA ACTUALIZACIÓN DE LA HACIENDA PÚBLICA/PATRIMONIO</b>	<b>\$0</b>	<b>\$0</b>
			RESULTADO POR POSICIÓN MONETARIA	\$0	\$0





**PODER EJECUTIVO**  
**GOBIERNO DEL ESTADO DE BAJA CALIFORNIA**

**Estado de Situación Financiera**  
Al : 31 de Diciembre de 2019  
Expresado en Pesos

	2019	2018
HACIENDA PÚBLICA / PATRIMONIO		
EXCESO O INSUFICIENCIA EN LA ACTUALIZACION DE LA HACIENDA PUBLICA/PATRIMONIO	\$0	\$0
RESULTADO POR TENENCIA DE ACTIVOS NO MONETARIOS	\$0	\$0
TOTAL HACIENDA PUBLICA / PATRIMONIO	\$12,225,167,707	\$12,564,462,556
TOTAL DEL PASIVO Y HACIENDA PUBLICA / PATRIMONIO	\$37,677,802,063	\$35,560,770,963

"La presente información corresponde a cifras preliminares, toda vez que el artículo 19 de la Ley de Fiscalización y Rendición de Cuentas del Estado de Baja California y sus Municipios establece como fecha para la presentación de cuenta pública el 30 de abril del año siguiente del ejercicio fiscal correspondiente".



# **12.1.- Notas a los Estados Financieros al 31 de diciembre de 2019**

Que podrá consultar en el siguiente enlace:

[https://wsextbc.ebajacalifornia.gob.mx/CdnBc/api/Imagenes/ObtenerImagenDeSistema?sistemaSolicitante=CIM&nombreArchivo=Documentos/2019/4/3/4/2/2/2019\\_4\\_3\\_4\\_2\\_2\\_10.pdf&descargar=false](https://wsextbc.ebajacalifornia.gob.mx/CdnBc/api/Imagenes/ObtenerImagenDeSistema?sistemaSolicitante=CIM&nombreArchivo=Documentos/2019/4/3/4/2/2/2019_4_3_4_2_2_10.pdf&descargar=false)



**GOBIERNO DEL ESTADO DE BAJA CALIFORNIA**  
**NOTAS A LOS ESTADOS FINANCIEROS**  
**AL 31 DE DICIEMBRE DE 2019**

De conformidad al artículo 46, fracción I, inciso e) y 49 de la Ley General de Contabilidad Gubernamental, así como a la normatividad emitida por el Consejo Nacional de Armonización Contable, a continuación se presentan las notas a los estados financieros correspondientes al ejercicio fiscal de 2019, con los siguientes apartados:

- Notas de Desglose
- Notas de Memoria
- Notas de Gestión Administrativa

**NOTAS DE DESGLOSE**

**I. Notas al Estado De Situación Financiera**

**Activo**

Efectivo y Equivalentes.

**Fondos con afectación específica (Fondos Revolventes):**

Cuenta	Nombre de la Cuenta	Monto
1115 1	OFICINA DEL GOBERNADOR	126,250.00
1115 2	SECRETARÍA GENERAL DE GOBIERNO	274,000.00
1115 3	OFICIALÍA MAYOR DE GOBIERNO	65,000.00
1115 4	PROCURADURÍA GENERAL DE JUSTICIA	342,000.00
1115 5	SECRETARÍA DE PLANEACIÓN Y FINANZAS	100,100.00
1115 6	DIRECCIÓN DE CONTROL Y EVALUACIÓN GUBERNAMENTAL	28,700.00
1115 7	SECRETARÍA DE PESCA Y ACUACULTURA	0.00
1115 8	SECRETARÍA DE INFRAESTRUCTURA Y DESARROLLO URBANO	33,000.00
1115 9	SECRETARÍA DE DESARROLLO ECONÓMICO	37,000.00
1115 10	SECRETARÍA DE FOMENTO AGROPECUARIO	24,000.00
1115 11	SECRETARÍA DE TURISMO	4,300.00
1115 12	SECRETARÍA DE EDUCACIÓN Y BIENESTAR SOCIAL	92,000.00
1115 13	SECRETARÍA DE PROTECCIÓN AL AMBIENTE	0.00
1115 14	SECRETARÍA DE DESARROLLO SOCIAL	0.00
1115 15	SECRETARÍA DEL TRABAJO Y PREVISIÓN SOCIAL	20,350.00
1115 16	DIRECCION DE REGISTRO PUBLICO DE LA PROPIEDAD	11,200.00
1115 18	GASTOS INDIRECTOS DE OBRA PUBLICA	35,000.00
		<b>1,192,900.00</b>

Derechos a recibir Efectivo y equivalentes:

Cuenta	Nombre de la Cuenta	Monto
1122 2	CUENTAS POR COBRAR X VTA. BIENES INMUEBLES	362,799,982.65
1123	GASTOS A COMPROBAR	7,106,376.21
1123 7	CHEQUES DEVUELTOS	1,897,522.11
1123 8	FUNCIONARIOS Y EMPLEADOS	18,080.62
1123 9	OTROS DEUDORES DIVERSOS	206,760,696.38
1123 10	AFECCIÓN DE PARTICIPACIONES EN GARANTÍA	2,245,173,594.89
1124 5	APROVECHAMIENTOS POR COBRAR	(14,317.50)
1124 9	OTROS INGRESOS POR RECUPERAR	(611,071,499.42)
1125 3	ANTICIPO DE PARTICIPACIONES FEDERALES A MPIOs.	(0.79)
1125 5	ANTICIPO FIDEICOMISOS	248,125.01
1126 1	PRESTAMOS A AYUNTAMIENTOS	80,000,000.00



**GOBIERNO DEL ESTADO DE BAJA CALIFORNIA**  
 NOTAS A LOS ESTADOS FINANCIEROS  
 AL 31 DE DICIEMBRE DE 2019

1126	2	PARAESTATALES	1,924,146,007.24
1129	1	OTROS	133,567,117.69
			<b>4,350,631,685.09</b>

Derechos a recibir Bienes o Servicios:

Cuenta		Nombre de la Cuenta	Monto
1131	1	ANTICIPO A PROVEEDORES EN MONEDA NAL.	15,421,246.00
1132	2	POR ADQUISICIONES DE BIENES MUEBLES	0.00
1134	1	ENTES EJECUTORAS	32,775,206.03
1134	2	CONTRATISTAS	97,940,505.58
1139	1	OTROS DERECHOS A RECIBIR BIENES O SERVICIOS	6,931,577.03
			<b>153,068,534.64</b>

Almacenes:

Cuenta		Nombre de la Cuenta	Monto
1151	1	MATERIALES DE ADMINISTRACIÓN, EMISIÓN DE DOCUMENTOS Y ARTÍCULOS OFICIALES	2,176,824.35
1151	5	COMBUSTIBLES, LUBRICANTES Y ADITIVOS	478,085.26
			<b>2,654,909.61</b>

El sistema de valuación de los inventarios es "Primeras Entradas-Primeras Salidas" (PEPS).

Inversiones Financieras:

Cuenta		Nombre de la Cuenta	Monto
1213	1	FIDEICOMISOS, MANDATOS Y CONTRATOS ANÁLOGOS DEL PODER EJECUTIVO	(98,235,787.58)
1214	1	ACCIONES EMITIDAS POR INDUSTRIAS	6,043,756.00
			<b>(92,192,031.58)</b>

Derechos a recibir efectivo o equivalentes a largo plazo:

Cuenta		Nombre de la Cuenta	Monto
1222	1	ADEUDOS EN PROCESOS JURIDICOS	36,093,274.74

Bienes muebles, inmuebles e intangibles:

**Inmuebles:**

Cuenta		Nombre de la Cuenta	Monto
123	1	TERRENOS	24,129,399,908.48
123	3	EDIFICIOS NO HABITACIONALES	5,845,985,299.17
123	4	INFRAESTRUCTURA	81,137,159.39
123	5	CONSTRUCCIONES EN PROCESO EN BIENES DE DOMINIO PÚBLICO	602,958,375.99



**GOBIERNO DEL ESTADO DE BAJA CALIFORNIA**  
 NOTAS A LOS ESTADOS FINANCIEROS  
 AL 31 DE DICIEMBRE DE 2019

123	6	CONSTRUCCIONES EN PROCESO EN BIENES PROPIOS	3,422,452,518.52
123	9	OTROS BIENES INMUEBLES	413,579,350.27
			<b>34,495,512,611.82</b>

**Muebles:**

<b>Cuenta</b>	<b>Nombre de la Cuenta</b>		<b>Monto</b>
124	1	MOBILIARIO Y EQUIPO DE ADMINISTRACIÓN	1,043,840,650.65
124	2	MOBILIARIO Y EQUIPO EDUCACIONAL Y RECREATIVO	93,631,903.62
124	3	EQUIPO E INSTRUMENTAL MÉDICO Y DE LABORATORIO	358,917,489.74
124	4	EQUIPO DE TRANSPORTE	926,099,383.57
124	5	EQUIPO DE DEFENSA Y SEGURIDAD	115,277,498.70
124	6	MAQUINARIA, OTROS EQUIPOS Y HERRAMIENTAS	1,054,803,780.49
124	7	COLECCIONES, OBRAS DE ARTE Y OBJETOS VALIOSOS	4,403.00
124	8	ACTIVOS BIOLÓGICOS	893,651.88
			<b>3,593,468,761.65</b>

**Intangibles:**

<b>Cuenta</b>	<b>Nombre de la Cuenta</b>		<b>Monto</b>
125	1	SOFTWARE	28,825,189.13
125	2	PATENTES, MARCAS Y DERECHOS	10,000.00
125	4	LICENCIAS	172,852,962.77
			<b>201,688,151.90</b>

Depreciación - Amortización:

<b>Cuenta</b>	<b>Nombre de la Cuenta</b>		<b>Monto</b>
126	1	DEPRECIACIÓN ACUMULADA DE BIENES INMUEBLES	(3,827,369,857.34)
126	2	DEPRECIACIÓN ACUMULADA DE INFRAESTRUCTURA	(58,077,013.84)
126	3	DEPRECIACIÓN ACUMULADA DE BIENES MUEBLES	(2,332,115,511.66)
126	4	DETERIORO ACUMULADO DE ACTIVOS BIOLÓGICOS	(346,595.71)
126	5	AMORTIZACIÓN ACUMULADA DE ACTIVOS INTANGIBLES	(142,451,645.93)
			<b>(6,360,360,624.48)</b>

Otros Activos Circulantes y No Circulantes:

Sin saldos contables correspondientes al periodo que se informa (Cuentas Contables 1.1.9 y 1.2.9).

**Pasivo**

Cuentas por pagar a corto plazo:

<b>Cuenta</b>	<b>Nombre de la Cuenta</b>		<b>Monto</b>
211	CUENTAS POR PAGAR A CORTO PLAZO		11,618,441,225.66
			<b>11,618,441,225.66</b>





**GOBIERNO DEL ESTADO DE BAJA CALIFORNIA**  
**NOTAS A LOS ESTADOS FINANCIEROS**  
**AL 31 DE DICIEMBRE DE 2019**

Nota/ El saldo de la cuenta contable 2.1.1.1.5.3, presenta los efectos de la reclasificación para presentación de la información, del importe de \$1,040.mdp. pertenecientes al saldo de la cuenta deudora 1.1.2.3.9.1. del ejercicio 2018.

**Porción a corto plazo de la deuda pública a Largo P.:**

Cuenta	Nombre de la Cuenta	Monto
21312 2	BANOBRAS	53,204,308.84
21312 3	BANORTE	38,921,109.00
21312 6	BANORTE PODER JUDICIAL	12,745,100.17
21312 8	BANORTE (PROSPERA)	27,595,428.00
21312 9	BANAMEX SANEAMIENTO FINANCIERO 2013	28,782,716.61
21312 10	BANCOMER (CONSOLIDA)	34,567,435.87
21312 11	BANCOMER (PROSPERA)	57,582,001.77
21312 13	BANAMEX SANEAMIENTO FINANC'14 (785MDP)	12,277,859.00
21312 14	SCOTIABANK (200 MILLONES)	17,018,444.56
21312 15	SANTANDER (1,300. MILLONES)	27,072,576.79
21312 16	BANORTE SANEAMIENTO FINANC \$2,100.	39,349,810.02
21312 17	BANCOMER CREDITO \$400 MILLONES	5,487,626.00
21312 18	FINANCIAMIENTO CITIBANAMEX \$350.MDP	4,300,523.43
21312 19	BANORTE (INTERACCIONES) \$430.MDP	4,896,288.00
21312 20	BANCOMER \$370.MDP	4,336,461.00
		<b>368,137,689.06</b>

**Fondos de Bienes de Terceros en Garantía y/o Administración:**

Cuenta	Nombre de la Cuenta	Monto
2164 1	FONDOS DE FIDEICOMISOS Y CONTRATOS ANALOGOS	4,385,814.08
2165 1	APORTACION PARA OBRAS DE AYUNTAMIENTOS	3,382,734.17
2165 2	OTRAS APORTACIONES PARA OBRA	63,464,642.27
2165 3	INTERESES FONDOS DE TERCEROS	13,381,313.44
2165 4	DEPOSITOS DE FIANZAS PENALES	14,476,530.70
2165 5	MULTAS DE APREMIO TRIBUNAL SUPERIOR DE JUSTICIA	1,397,545.06
2165 6	DEPOSITOS EN GARANTIA POR POLIZA	768,596.59
2165 7	DEPOSITOS EN GARANTIA POR CONVENIOS	228,309.50
2165 8	RECAUDACION PARA TERCEROS	18,634,735.13
2165 9	JUNTA DE URBANIZACION	17,005,021.05
2165 10	RECURSOS FEDERALES POR EJERCER	8,462,296.04
2165 11	SOBRE OBRAS DE CONSTRUCCIÓN	14,464,600.13
2165 12	GASTOS INDIRECTOS	417,669.28
2165 13	DEPÓSITOS RECIBIDOS EN GARANTÍA POR ARRENDAMIENTO DE LOCALES	12,000.00
2165 15	OTROS FONDOS EN ADMINISTRACION	2,565,242.66
		<b>163,047,050.10</b>

**Otros Pasivos (Cuenta Contable 2.1.9):**

Cuenta	Nombre de la Cuenta	Monto
2191 1	INGRESOS RECAUDADOS POR CLASIFICAR	(14,818,451.11)
2191 2	SOBRANTES EN DECLARACION	335,375.04
2191 3	DEPOSITOS PENDIENTES DE PAGO	4,971,032.04
2191 4	SOBRANTES EN CORTES DE CAJA	84,369.39
2191 5	DIFERENCIAS EN DECLARACIONES	(955,635.18)



**GOBIERNO DEL ESTADO DE BAJA CALIFORNIA**  
 NOTAS A LOS ESTADOS FINANCIEROS  
 AL 31 DE DICIEMBRE DE 2019

2191	6	REDONDEOS EN PAGOS EFECTUADOS	275,850.86
2192	1	IMPUESTOS COBRADOS POR CUENTA DE LA FEDERACION	1,439,926,808.72
			<b>1,429,819,349.76</b>

Pasivo No Circulante.-

Documentos por pagar a Largo Plazo:

Cuenta	Nombre de la Cuenta	Monto
22219	1 SCOTIABANK- FDO. REVOLVENTE	288,108.20
22219	2 INTERACCIONES- FDO. REVOLVENTE	12,667.08
		<b>300,775.28</b>

Deuda Pública a Largo Plazo:

Cuenta	Nombre de la Cuenta	Monto
22331	1 FINANCIAMIENTO BANOBRAS	385,731,242.61
22331	2 FINANCIAMIENTO HONGO BANORTE	42,666,805.00
22331	3 FINANCIAMIENTO PODER JUDICIAL BANORTE	89,215,677.87
22331	4 FINANCIAMIENTO PROSPERA BBVA BANCOMER	1,290,591,222.03
22331	5 FINANCIAMIENTO PROSPERA BANORTE	907,658,052.00
22331	6 FINANCIAMIENTO CONSOLIDA	962,764,270.79
22331	7 PROFISE BONO CUPON CERO I	590,736,581.00
22331	8 BANAMEX SANEAMIENTO FINANCIERO 2013	529,323,098.10
22331	9 CUPON CERO	652,969,194.42
22331	10 PROGRAMA FINANCIERO 2014	1,983,644,677.98
22331	11 FINANCIAMIENTO SCOTIABANK-IVERLAT	139,508,339.92
22331	12 FINANCIAMIENTO SANTANDER	1,205,260,637.00
22331	13 CUPON CERO SISTEMA DE JUSTICIA PENAL	849,316,538.67
22331	14 FINANCIAMIENTO BBVA-BANCOMER \$400 MILLONES	385,820,484.83
22331	15 FINANCIAMIENTO CITIBANAMEX	341,428,985.69
22331	16 FINANCIAMIENTO BANCO INTERACCIONES	420,779,404.00
22331	17 FINANCIAMIENTO BBVA-BANCOMER \$370.MDP.	363,724,388.43
22331	18 PROGRAMA FINANC. 2014 BANAMEX \$785MDP.	731,748,665.33
		<b>11,872,888,265.67</b>

**II. Notas al Estado de Actividades**

Ingresos de Gestión:

Cuenta	Nombre de la Cuenta	Monto
41	1 IMPUESTOS	4,341,150,299.12
41	2 CUOTAS Y APORTACIONES DE SEGURIDAD SOC.	412,689,585.35
41	3 CONTRIBUCIONES DE MEJORAS	22,216,445.38
41	4 DERECHOS	1,265,359,435.37
41	5 PRODUCTOS DE TIPO CORRIENTE	146,619,113.86
41	6 APROVECHAMIENTO DE TIPO CORRIENTE	214,199,383.98
		<b>6,402,234,263.06</b>



**GOBIERNO DEL ESTADO DE BAJA CALIFORNIA**  
**NOTAS A LOS ESTADOS FINANCIEROS**  
**AL 31 DE DICIEMBRE DE 2019**

Participaciones, Aportaciones, Transferencias, Asignaciones, Subsidios y Otras Ayudas:

Cuenta	Nombre de la Cuenta	Monto
42	PARTICIPACIONES Y APORTACIONES	48,295,978,592.54
42	TRANSFERENCIAS, ASIGNACIONES, SUBSIDIOS Y OTRAS AYUDAS	3,282,640,105.33
		<b>51,578,618,697.87</b>

Otros Ingresos y Beneficios:

Cuenta	Nombre de la Cuenta	Monto
43	OTROS INGRESOS Y BENEFICIOS VARIOS	45,841,158.53
		<b>45,841,158.53</b>

Gastos y Otras Pérdidas:

El saldo contable del auxiliar 5.2.1.2.1.1, relativo a "Transferencias Internas Otorgadas a Entidades Paraestatales No Empresariales y No Financieras" por un importe de \$23,096'877,891.39, representa en lo individual el 40.0% del total de los gastos de este periodo que se informa. Desglosándose de la siguiente forma:

**RAMO-DEPARTAMENTO**

05	<b>OFICIALIA MAYOR DE GOBIERNO</b>	
058	ISSSTECALI	194,144,404.77
07	<b>SECRETARIA DE PLANEACION Y FINANZAS</b>	
036	TRANSFERENCIAS COPLADE	22,410,381.00
09	<b>SECRETARIA DE PESCA Y ACUACULTURA</b>	
113	OFICINA DEL TITULAR	5,017,000.00
10	<b>SECRETARIA DE INFRAEST. Y DES. URB.</b>	
046	TRANSFERENCIAS A LA JUNTA DE URBANIZACION	16,157,680.00
311	DIRECCION DE INVERSION SECTORIAL	65,175,013.99
11	<b>SECRETARIA DE DESARROLLO ECONOMICO</b>	
067	ICAT	4,085,242.61
097	COMISION ESTATAL DE ENERGIA	24,574,244.21
12	<b>SECRETARIA DE DESARROLLO AGROPECUARIO</b>	
161	DIRECCION DE INSPECCION, SANIDAD E INOCUIDAD	7,519,114.00
181	DIRECCION DE INFRAESTRUCTURA HIDROAGRICOLA	2,275,319.03
191	DEPARTAMENTO HIDROAGRICOLA VALLE DE MEXICALI	237,008.02
221	DEPARTAMENTO DE DESARROLLO AGRICOLA	7,577,653.00
331	DEPARTAMENTO DE DESARROLLO PECUARIO	5,135,102.00
411	DIR DE ASESORIA Y ACOMPAÑAMIENTO TECNICO	0.00
13	<b>SECRETARIA DE TURISMO</b>	
070	FPPTBC	90,647,925.78
14	<b>SECRETARIA DE EDUCACION Y BIENESTAR SOC.</b>	
017	COBACH	1,017,026,325.92
045	INIFE BC	10,824,104.50
058	ISSSTECALI	2,155,529,883.12
072	CECYTE	559,622,254.66
073	CONALEP	142,428,325.71
074	ICBC	193,070,126.00



**GOBIERNO DEL ESTADO DE BAJA CALIFORNIA**  
**NOTAS A LOS ESTADOS FINANCIEROS**  
**AL 31 DE DICIEMBRE DE 2019**

	076	INDE	239,647,596.00
	077	ISEP	12,738,818,054.28
	078	UTT	116,424,897.96
	095	UPBC	37,110,406.20
<b>16</b>		<b>SECRETARIA DE DESARROLLO SOCIAL</b>	
	062	DIF	454,850,272.49
	063	INJUVEN	73,551,808.00
	064	INMUJER	16,009,719.20
	131	SUBSECRETARIA DE PLANEACION E INFRAEST SOCIAL	255,681,421.00
<b>22</b>		<b>SECRETARIA DE SALUD</b>	
	059	ISESALUD	3,244,310,437.38
	060	CAMEBC	3,411,016.00
	061	IPEBC	157,266,871.00
	092	REPSS	1,069,736,893.20
	093	UNEME	151,601,390.36
<b>26</b>		<b>ORGANISMOS AUTONOMOS</b>	
	007	SRIA EJEC DEL SISTEMA ESTATAL ANTICORRUPCIÓN	0.00
<b>27</b>		<b>ORGANISMOS NO SECTORIZADOS</b>	
	099	SRIA EJECUTIVA DEL SIST. EST. ANTICORRUPCIÓN	15,000,000.00
			<b>\$23,096,877,891.39</b>

**III. Notas al Estado de Variación en la Hacienda Pública**

**Afectaciones contables al auxiliar 3.1 "Hacienda Pública/Patrimonio Contribuido":**

Origen	Cargo	Abono	Saldo
Aportaciones	0.00	168.19	168.19
Donaciones de capital	53,435,159.20	162,194,511.33	108,759,352.13
<b>Afectaciones del Periodo. Cuenta Contable 3.1</b>	<b>53,435,159.20</b>	<b>162,194,679.52</b>	<b>108,759,520.32</b>

**Afectaciones contables al auxiliar 3.2 "Hacienda Pública/Patrimonio Generado":**

Origen	Cargo	Abono
Movimientos de Bancos Cheques Canc	0.00	448,685.13
Movimientos Bancos Egresos	21,242,984.47	957,289.06
Movimientos de Bancos Gasto Corriente	(597,126.51)	0.00
Movimientos del Bancos Ingresos	(184,726.16)	172,052.91
Movimientos de Bienes Inmuebles	0.00	(15,696,087.00)
SIP Cheques Cancelados o Repuestos	0.00	27,932,444.07
SIP Gasto Corriente	76,964,131.12	0.00
Ajustes contables diversos	187,150,016,745.88	186,420,852,469.85
<b>Afectaciones del Periodo. Cuenta Contable 3.2</b>	<b>187,247,442,008.80</b>	<b>186,434,666,854.02</b>



**GOBIERNO DEL ESTADO DE BAJA CALIFORNIA**  
**NOTAS A LOS ESTADOS FINANCIEROS**  
**AL 31 DE DICIEMBRE DE 2019**

**IV. Notas al Estado de Flujos de Efectivo**

Efectivo y equivalentes:

	2019
Efectivo en Bancos –Tesorería	1,251,517,950.49
Efectivo en Bancos -Dependencias	114,973.78
Inversiones temporales (hasta 3 meses)	(32.71)
Fondos con afectación específica	1,192,900.00
Depósitos de fondos de terceros y otros	880,601.54
Otros efectivos y equivalentes	43,530,396.34
<b>Total de Efectivo y Equivalentes:</b>	<b>1,297,236,789.44</b>

Bienes Muebles e Inmuebles:

**Cuenta contable 1.2.3 “Bienes Inmuebles”:**

Cuenta Contable	Tipo de movimiento	Descripción:	Importe:
1.2.3.1.1	Alta C./ Capitalización	Terrenos edificados y con construcción	36,328,425.23
1.2.3.1.2	Alta C./ Capitalización	Lotes baldíos	50,640,166.94
			<b>86,968,592.17</b>

**Cuenta contable 1.2.4 “Bienes Muebles”:**

Cuenta Contable	Tipo de movimiento	Descripción:	Importe:
124 1	Altas Contables	Mobiliario y equipo de administración	60,539,532.44
124 2	Altas Contables	Mobiliario y equipo educacional y recreativo	11,911,098.85
124 3	Altas Contables	Equipo e instrumental médico y de laboratorio	211,863,098.85
124 4	Altas Contables	Equipo de transporte	26,725,048.67
124 5	Altas Contables	Equipo de defensa y seguridad	14,227,011.80
124 6	Altas Contables	Maquinaria, otros equipos y herramientas	56,974,013.27
124 8	Altas Contables	Activos biológicos	324,800.00
			<b>382,564,603.34</b>

**Conciliación de los Flujos de Efectivo:**

(Cifras en miles de pesos)

**Ahorro/Desahorro del ejercicio**

**364,721.**

**(+) Origen de los recursos:**

Disminución en derechos a recibir bienes o servicios	38,058.
Disminución en inventarios	975.
Disminución en almacenes	1,424.
Disminución en derechos a recibir efectivo o equivalentes a LP	1,045.
Disminución en inversiones financieras a LP	567,037.
Disminución en bienes inmuebles, infraestructura y obras en proceso	336,876.
Disminución en bienes muebles	14,967.
Incremento en cuentas por pagar a C.P.	4,178,593.



**GOBIERNO DEL ESTADO DE BAJA CALIFORNIA**  
**NOTAS A LOS ESTADOS FINANCIEROS**  
**AL 31 DE DICIEMBRE DE 2019**

Incremento en porción a CP de la Deuda P a LP	40,492.	
Incremento en donaciones de capital	108,759.	
Incremento en revaluó	<u>12,647.</u>	<b>5,300,873.</b>
<b>(-) Aplicación de los recursos:</b>		
Incremento en derechos a recibir efectivo o equivalentes al efectivo	2,345,133.	
Incremento en bienes intangibles	17,240.	
Incremento en depreciaciones	1,353.	
Disminución en documentos por pagar a C.P.	600,000.	
Disminución en otros pasivos a LP.	35,261.	
Disminución en Deuda Pública a LP.	355,294.	
Disminución en fondos y bienes de terceros en garantía/administración	332,486.	
Disminución en documentos por pagar a L.P.	469,718.	
Incremento en resultado de ejercicios anteriores	776,025.	
Incremento en rectificación de resultados de ejercicios anteriores	<u>49,397.</u>	<b>4,981,907.</b>
<b>Efectivo y equivalentes al efectivo al inicio del ejercicio</b>		<b><u>613,549.</u></b>
<b>Efectivo y equivalentes al efectivo al final del ejercicio</b>		<b>1,297,237.</b>

**V. Conciliación entre los Ingresos Presupuestales y Contables, así como entre los Egresos Presupuestarios y los Gastos Contables.**

**Conciliación entre los Ingresos Presupuestarios y Contables  
Correspondiente del 1ro. De Enero al 31 de diciembre de 2019**

<b>1. Ingresos Presupuestarios</b>		<b>\$57,521,871,303.57</b>
<b>2. Más ingresos contables no presupuestarios</b>		<b>529,150,859.89</b>
Incremento por variación de inventarios	0.	
Disminución del exceso de estimaciones por pérdida o deterioro u obsolescencia	0.	
Disminución del exceso de provisiones	0.	
Otros ingresos y beneficios varios	45,841,158.53	
Otros ingresos contables no presupuestarios	483,309,701.36	
<b>3. Menos ingresos presupuestarios no contables</b>		<b>24,329,340.85</b>
Productos de capital	0.00	
Aprovechamientos capital	24,329,340.85	
Ingresos derivados de financiamientos	0.00	
Otros Ingresos presupuestarios no contables	0.00	
<b>4. Ingresos Contables (4 = 1 + 2 - 3)</b>		<b>\$58,026,692,822.61</b>



**GOBIERNO DEL ESTADO DE BAJA CALIFORNIA**  
**NOTAS A LOS ESTADOS FINANCIEROS**  
**AL 31 DE DICIEMBRE DE 2019**

**Conciliación entre los Egresos Presupuestarios y los Gastos Contables**  
**Correspondiente del 1ro. De Enero al 31 de diciembre de 2019**

<b>1. Total de egresos (presupuestarios)</b>		<b>\$58,311,331,751.00</b>
<b>2. Menos egresos presupuestarios no contables</b>		<b>\$1,661,062,426.97</b>
Mobiliario y equipo de administración	57,360,325.14	
Mobiliario y equipo educacional y recreativo	11,787,679.94	
Equipo e instrumental médico y de laboratorio	19,220,813.03	
Vehículos y equipo de transporte	24,063,509.16	
Equipo de defensa y seguridad	13,252,111.80	
Maquinaria, otros equipos y herramientas	56,578,165.54	
Activos biológicos	0.00	
Bienes inmuebles	15,768,915.72	
Activos intangibles	19,912,279.21	
Obra pública en bienes propios	330,386,505.46	
Obra pública en bienes de dominio público	295,849,606.04	
Acciones y participaciones de capital	0.	
Compra de títulos y valores	0.	
Inversiones en fideicomisos, mandatos y otros análogos	502,079,997.60	
Provisiones para contingencias y otras erogaciones especiales	0.	
Amortización de la deuda pública	314,802,518.33	
Adeudos de ejercicios fiscales anteriores (ADEFAS)	0.	
Otros egresos presupuestarios No Contables	0.	
<b>3. Más Gasto Contables No Presupuestales</b>		<b>\$1,011,955,453.01</b>
Estimaciones, depreciaciones, deterioros, obsolescencia y amortizaciones	398,292,662.32	
Provisiones	0.00	
Disminución de inventarios	0.00	
Aumento por insuficiencia de estimaciones por pérdida o deterioro u obsolescencia	0.00	
Aumento por insuficiencia de provisiones	0.00	
Otros Gastos	395,143,366.22	
Otros Gastos Contables No Presupuestales	218,519,424.47	
<b>4. Total de Gasto Contable (4 = 1 - 2 + 3)</b>		<b>\$57,662,224,777.04</b>

**NOTAS DE MEMORIA (CUENTAS DE ORDEN)**

**CUENTAS DE ORDEN CONTABLE**

**Avales y Garantías**

**Cuentas de Naturaleza Deudora:**

7 3 1 1	ORGANISMOS DESCENTRALIZADOS*	2,346,420,083.47
7 3 3 1	POLIZAS DE FIANZA DE OBRA	219,044,632.37

**Cuentas de Naturaleza Acreedora:**

7 3 2 1	ORGANISMOS DESCENTRALIZADOS	2,346,420,083.51
7 3 4 1	POLIZAS DE FIANZA DE OBRA	219,044,632.37



**GOBIERNO DEL ESTADO DE BAJA CALIFORNIA**  
**NOTAS A LOS ESTADOS FINANCIEROS**  
**AL 31 DE DICIEMBRE DE 2019**

\*formando parte del saldo de "organismos descentralizados", se contiene el importe de \$567,087,147.33, correspondiente a la Comisión del Agua de Baja Cfa del Proyecto (APPS) de la Planta Desalinizadora de San Quintín.

**Obligaciones Contingentes**

**Deuda Pública No Avalada:**

**Cuentas de Naturaleza Deudora:**

7 7 1 1	MUNICIPIOS DEL ESTADO	4,576,319,629.25
7 7 1 2	ORGANISMOS DESCENTRALIZADOS	762,346,990.19

**Cuentas de Naturaleza Acreedora:**

7 7 2 1	MUNICIPIOS DEL ESTADO	4,572,049,088.88
7 7 2 2	ORGANISMOS DESCENTRALIZADOS	766,617,530.52

**Aportaciones a Fideicomisos:**

**Cuentas de Naturaleza Deudora:**

7 7 3 1	APORTACIONES A FIDEICOMISOS	3,685,000.00
---------	-----------------------------	--------------

**Cuentas de Naturaleza Acreedora:**

7 7 4 1	FIDEICOMISOS APORTADOS	3,685,000.00
---------	------------------------	--------------

**Apoyos otorgados:**

**Cuentas de Naturaleza Deudora:**

7 8 1 1	PROYECTOS PRODUCTIVOS POR COBRAR	172,596,398.13
---------	----------------------------------	----------------

**Cuentas de Naturaleza Acreedora:**

7 8 2 1	PROYECTOS PRODUCTIVOS POR COBRAR	172,596,398.13
---------	----------------------------------	----------------

**Cuentas por cobrar:**

**Cuentas de Naturaleza Deudora:**

7 9 1 1	JUNTA DE URBANIZACION	197,122,003.93
7 9 1 2	PROMOTORA TIJUANA	12,176,981.18
7 9 1 3	FICOTIRO 2000	1,877,671,099.00
7 9 1 4	CARTERA DE CREDITOS FISCALES ESTATALES	6,412,188.20

**Cuentas de Naturaleza Acreedora:**

7 9 2 1	JUNTA DE URBANIZACION	197,122,003.93
7 9 2 2	PROMOTORA TIJUANA	12,176,981.18
7 9 2 3	FICOTIRO 2000	1,877,671,099.00
7 9 2 4	CARTERA DE CREDITOS FISCALES ESTATALES	6,412,188.20

**CUENTAS DE ORDEN PRESUPUESTARIAS**

**Ley de Ingresos:**

8 1 1 1	INGRESO ESTIMADO	54,933,972,421.00
8 1 2 1	INGRESO POR EJECUTAR	(2,638,360,039.57)





**GOBIERNO DEL ESTADO DE BAJA CALIFORNIA**  
NOTAS A LOS ESTADOS FINANCIEROS  
AL 31 DE DICIEMBRE DE 2019

8	1	3	1	MODIFICACIONES LEY DE INGRESOS ESTIMADA	(50,461,157.00)
8	1	5	1	INGRESO RECAUDADO	57,521,871,303.57

**Presupuesto de Egresos:**

8	2	1	1	EGRESO APROBADO	54,933,972,418.79
8	2	2	1	EGRESO POR EJERCER	2,739,265,892.64
8	2	3	1	MODIFICACIONES AL PRESUPUESTO DE EGRESOS APROBADO	6,717,527,407.89
8	2	4	1	EGRESO COMPROMETIDO	598,881,812.11
8	2	5	1	EGRESO DEVENGADO	2,020,370.93
8	2	6	1	EGRESO EJERCIDO	4,201,285,152.77
8	2	7	1	PRESUPUESTO DE EGRESO PAGADO	54,110,046,598.23

**NOTAS DE GESTIÓN ADMINISTRATIVA**

**1.- INTRODUCCION**

Como Poder Ejecutivo, se tiene el compromiso de cumplir cabalmente con las disposiciones que establecen los criterios generales que regirán la Contabilidad Gubernamental y la emisión de la información financiera, con el fin de lograr su adecuada armonización, para facilitar el registro y la fiscalización de los activos, pasivos, ingresos y gastos, y en general, contribuir a medir la eficacia, economía y eficiencia del gasto e ingresos públicos. Permitiendo que el destino y aplicación de los recursos se encuentre de acuerdo a la situación social, económica y política de la Entidad, así como a los requerimientos que demandan los bajacalifornianos, permitiendo la implementación de acciones que logren la eficiencia tributaria e idoneidad del gasto.

**2.- PANORAMA ECONOMICO Y FINANCIERO**

Según los criterios generales de política económica para el 2019, emitidos por la Secretaría de Hacienda y Crédito Público, aprobado por el Congreso de la Unión, se estimaron que para el ejercicio fiscal 2019, el crecimiento del producto interno bruto sería de entre 1.5 a 2.5%, la cotización de la mezcla mexicana del petróleo se estimó en 55.0, y un tipo de cambio en promedio de 20.00 por dólar.

Ante dicho escenario, el Poder Ejecutivo se esfuerza en la diaria labor del quehacer gubernamental, y continua trabajando en el desarrollo de nuevas actividades que permitan mantener y mejorar el nivel de vida de los bajacalifornianos.

**3.-AUTORIZACION E HISTORIA**

**FECHA DE CREACIÓN DEL ENTE**

El Estado de Baja California parte integrante e inseparable de la Federación constituida por los Estados Unidos Mexicanos, fue creado por Decreto publicado en el Periódico Oficial de fecha 30 de enero de 1952.



---

**GOBIERNO DEL ESTADO DE BAJA CALIFORNIA**  
NOTAS A LOS ESTADOS FINANCIEROS  
AL 31 DE DICIEMBRE DE 2019

---

El Estado es libre y soberano en todo lo concerniente a su régimen interior, sin más limitaciones que las que establece la Constitución Política de los Estados Unidos Mexicanos. Su forma de Gobierno es Republicana, Representativa y Popular.

El Gobierno del Estado se divide, para su ejercicio, en tres poderes: El Legislativo, el Ejecutivo y el Judicial; los cuales actúan separada y libremente, pero cooperando en forma armónica a la realización de los fines del Estado.

Lo anterior, se norma en una serie de ordenamientos legales que en su conjunto regulan y mantienen el orden y seguridad de sus habitantes, estableciendo derechos y obligaciones a los mismos.

La base de la división territorial y de la organización política y administrativa del Estado, es el municipio libre, contando el mismo con cinco Municipios que son:

Mexicali, Tijuana, Ensenada, Tecate y Playas de Rosarito.

Los principales ordenamientos legales que rigen y norman las funciones administrativas del Estado son:

Constitución Política del Estado de Baja California, Ley Orgánica de la Administración Pública Estatal, Presupuesto de Egresos del Estado de Baja California, Ley de Hacienda del Estado de Baja California, Ley de Ingresos del Estado, Código Fiscal, Ley de Adquisiciones, Ley de Obra Pública, Ley de Coordinación Fiscal, Ley de Presupuesto y Ejercicio del Gasto Público, y Ley de Fiscalización Superior de los Recursos Públicos para el Estado de Baja California y sus Municipios, Ley de las Entidades Paraestatales, Ley General de Bienes del Estado de Baja California, Ley de Deuda Pública y demás ordenamientos legales que en su conjunto norman sus objetivos y actuación como Entidad Federativa.

#### **PRINCIPALES SERVIDORES PÚBLICOS**

Los principales servidores públicos responsables del manejo y administración de la Cuenta Pública, por el período comprendido del primero de enero al 31 de octubre de 2019, son los siguientes:

##### **Gobernador Constitucional del Estado**

Francisco Arturo Vega de la Madrid

##### **Secretario General de Gobierno**

Francisco Rueda Gómez

##### **Secretario de Planeación y Finanzas del Estado**

Bladimiro Hernández Díaz

Y por el periodo del primero de noviembre al 31 de diciembre, los siguientes:

##### **Gobernador Constitucional del Estado**

Jaime Bonilla Váldez



**GOBIERNO DEL ESTADO DE BAJA CALIFORNIA**  
**NOTAS A LOS ESTADOS FINANCIEROS**  
**AL 31 DE DICIEMBRE DE 2019**

**Secretario General de Gobierno**

Amador Rodríguez Lozano

**Secretario de Hacienda del Estado**

Adalberto González Higuera

**4.-ORGANIZACIÓN Y OBJETO SOCIAL**

- Ejercicio fiscal: 2019
- En cuanto a las contribuciones que como Gobierno del Estado está obligado a retener: Se está obligado a retener el Impuesto sobre la Renta, e Impuesto sobre producto al trabajo.
- Estructura organizacional básica (Organigrama General del Poder Ejecutivo):

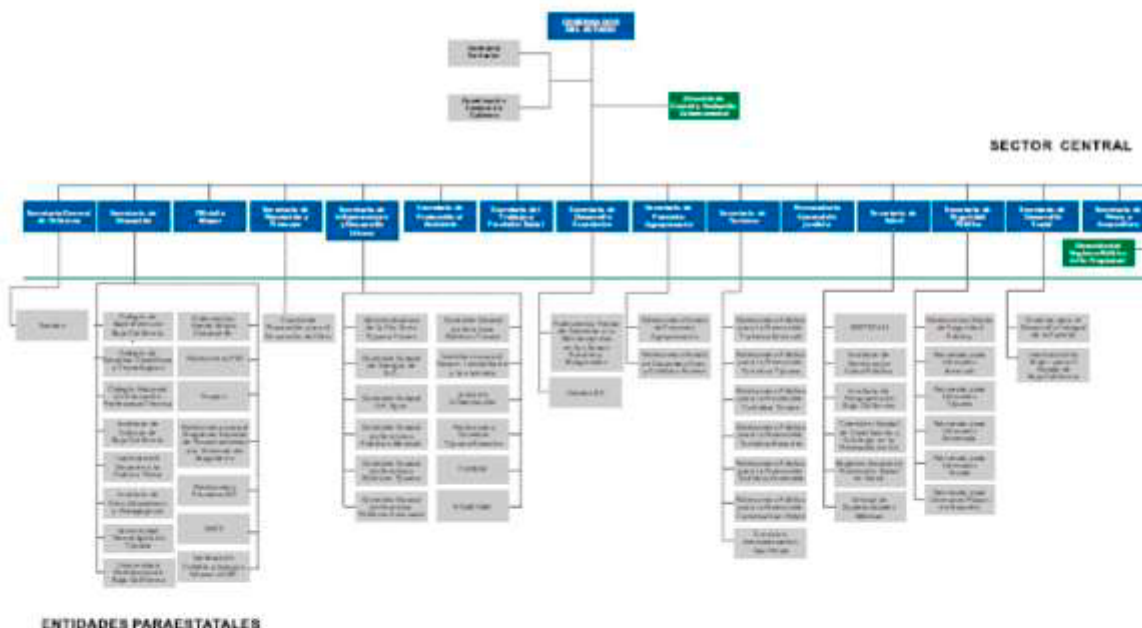

**5.-BASES DE PREPARACION DE LOS ESTADOS FINANCIEROS**

La información financiera de Gobierno del Estado se elaboró apegándose a la Ley General de Contabilidad Gubernamental (LGCC), así como a lo establecido en las Normas Contables y lineamientos emitidos por el órgano de coordinación para la Armonización de la Contabilidad Gubernamental en este caso el Consejo Nacional de Armonización Contable (CONAC). Así como utilizando las demás disposiciones legales aplicables.



**GOBIERNO DEL ESTADO DE BAJA CALIFORNIA**  
**NOTAS A LOS ESTADOS FINANCIEROS**  
**AL 31 DE DICIEMBRE DE 2019**

La normatividad aplicada para el reconocimiento, valuación y revelación para el registro de los bienes muebles e inmuebles son a costo de adquisición, los bienes inmuebles se actualizan a valor catastral, y las donaciones de bienes se registran a valor de histórico o de avalúo.

Así mismo en la preparación de la información financiera se observó la aplicación de los Postulados Básicos de Contabilidad Gubernamental.

#### 6.-POLITICAS DE CONTABILIDAD SIGNIFICATIVAS

- Respecto al método utilizado para la actualización del valor de los bienes inmuebles, se realiza sobre la base de valores catastrales.
- En tratándose del tema de depreciaciones, amortización y estimaciones de cuentas incobrables, habremos de informar que los efectos contables registrados fueron realizados tomando en consideración las principales reglas de registro y valoración del patrimonio emitidos por el CONAC.

Cabe hacer mención que se realizan las revisiones de las distintas cuentas de la contabilidad para en dado caso proceder a efectuar las reclasificaciones, depuraciones y cancelaciones de saldos correspondientes las cuales se revelan en la contabilidad.

#### 7.-POSICION EN MONEDA EXTRANJERA Y PROTECCION POR RIESGO CAMBIARIO

- Respecto a los Activos en moneda extranjera se enlistan a continuación los saldos contables de disponibilidades bancarias al 31/12/2019.

<b>Santander-Serfin. Moneda Extranjera. Cuenta Recaudadora</b>			
11122	1	82500149733 RECAUDADORA MEXICALI	758,822.78
11122	2	COMPLEMENTARIA 82500149733 RECAUDADORA MEXICALI	14,064,931.99
<b>BBVA-BANCOMER. Moneda Extranjera. Cuenta de Gasto</b>			
11124	1	0140972924 PRODUCTIVA DLLS. CREDITO JAPONES	2,237.00
11124	2	COMPLEMENTARIA 0140972924 PRODUCTIVA DLLS.	41,465.83
11124	3	0109800263 RECAUDADORA MEXICALI	21,222.40
11124	4	COMPLEMENTARIA 0109800263 RECAUD. MEXICALI	393,366.58
<b>BANAMEX. Moneda extranjera.</b>			
11126	3	9018246 PRODUCTIVA MEXICALI	10,686.65
11126	4	COMPLEMENTARIA 9028246 PRODUCTIVA MXL	198,058.55
<b>HSBC. Moneda extranjera.</b>			
11128	1	7001721968 RECAUDADORA MEXICALI	19,153.34
11128	2	COMPLEMENTARIA 7001721968 RECAUD. MXL.	355,010.99
<b>SCOTIABANK. Moneda extranjera.</b>			
111210	1	2540851 INV. ESCEDENTES TESORERIA DLS.	(20,570.84)
111210	2	COMPLEMENTARIA 2540851 INV. TESORERIA DLS.	(381,283.53)



**GOBIERNO DEL ESTADO DE BAJA CALIFORNIA**  
**NOTAS A LOS ESTADOS FINANCIEROS**  
**AL 31 DE DICIEMBRE DE 2019**

<b>Banca AFIRME. Moneda Extranjera. Cuenta Recaudadora</b>			
111212	1	166114233 RECEPCION CHEQUES Y EFECTIVO	3,977.57
111212	2	COMPLEMENTARIA166114233 RECEPCION CHEQUES Y EFECTIVO	73,725.06
<b>BANORTE. Moneda Extranjera. Recaudadora Mexicali</b>			
111214	1	0146825598 RECAUDADORA MEXICALI .	10,199.04
111214	2	COMPLEMENTARIA 0146825598 RECAUDADORA MEXICALI .	189,041.06
<b>BANREGIO. Moneda Extranjera.</b>			
111216	1	95010480010 RECAUDADORA	(2,318.99)
111216	2	COMPLEMENTARIA 95010480010 RECAUDADORA	(42,968.45)

#### 8.-REPORTE ANALITICO DEL ACTIVO

En lo que respecta a Lineamientos de Depreciación, se observo para su aplicación contable las disposiciones contenidas en los acuerdos emitidos por el CONAC, de principales reglas de registro y valoración del patrimonio, en las cuales se contiene este tema. Diario Oficial de la Federación 15 de Agosto de 2012.

#### "Guía de Vida Útil Estimada y Porcentajes de Depreciación"

Cuenta	Concepto	Años de vida útil	% de depreciación anual
<b>1.2.3</b>	<b>BIENES INMUEBLES, INFRAESTRUCTURA Y CONSTRUCCIONES EN PROCESO</b>		
1.2.3.2	Viviendas	50	2
1.2.3.3	Edificios No Habitacionales	30	3.3
1.2.3.4	Infraestructura	25	4
1.2.3.9	Otros Bienes Inmuebles	20	5
<b>1.2.4</b>	<b>BIENES MUEBLES</b>		
<b>1.2.4.1</b>	<b>Mobiliario y Equipo de Administración</b>		
1.2.4.1.1	Muebles de oficina y Estantería	10	10
1.2.4.1.2	Muebles, Excepto de Oficina y Estantería	10	10
1.2.4.1.3	Equipo de Cómputo y de Tecnologías de la Información	3	33.3
1.2.4.1.9	Otros Mobiliarios y Equipos de Administración	10	10
<b>1.2.4.2</b>	<b>Mobiliario y Equipo Educacional y Recreativo</b>		
1.2.4.2.1	Equipos y Aparatos Audiovisuales	3	33.3
1.2.4.2.2	Aparatos Deportivos	5	20
1.2.4.2.3	Cámaras Fotográficas y de Video	3	33.3
1.2.4.2.9	Otro Mobiliario y Equipo Educacional y Recreativo	5	20



**GOBIERNO DEL ESTADO DE BAJA CALIFORNIA**  
**NOTAS A LOS ESTADOS FINANCIEROS**  
**AL 31 DE DICIEMBRE DE 2019**

<b>1.2.4.3</b>	<b>Equipo e Instrumental Médico y de Laboratorio</b>		
1.2.4.3.1	Equipo Médico y de Laboratorio	5	20
1.2.4.3.2	Instrumental Médico y de Laboratorio	5	20
<b>1.2.4.4</b>	<b>Equipo de Transporte</b>		
1.2.4.4.1	Automóviles y Equipo Terrestre	5	20
1.2.4.4.2	Carrocerías y Remolques	5	20
1.2.4.4.3	Equipo Aeroespacial	5	20
1.2.4.4.4	Equipo Ferroviario	5	20
1.2.4.4.5	Embarcaciones	5	20
1.2.4.4.9	Otros Equipos Terrestres	5	20
<b>1.2.4.5</b>	<b>Equipo de Defensa y Seguridad</b>	-	-
<b>1.2.4.6</b>	<b>Maquinaria, Otros Equipos y Herramientas</b>		
1.2.4.6.1	Maquinaria y Equipo Agropecuario	10	10
1.2.4.6.2	Maquinaria y Equipo Industrial	10	10
1.2.4.6.3	Maquinaria y Equipo de Construcción	10	10
1.2.4.6.4	Sistemas de Aire Acondicionado, Calefacción y Refrigeración Industrial y Comercial	10	10
1.2.4.6.5	Equipo de Comunicación y Telecomunicación	10	10
1.2.4.6.6	Equipos de Generación Eléctrica, Aparatos y Accesorios Eléctricos	10	10
1.2.4.6.7	Herramientas y Máquinas-Herramienta	10	10
1.2.4.6.9	Otros Equipos	10	10
<b>1.2.4.8</b>	<b>Activos Biológicos</b>		
1.2.4.8.1	Bovinos	5	20
1.2.4.8.2	Porcinos	5	20
1.2.4.8.3	Aves	5	20
1.2.4.8.4	Ovinos y Caprinos	5	20
1.2.4.8.5	Peces Acuicultura	5	20
1.2.4.8.6	Equinos	5	20
1.2.4.8.7	Especies Menores y de Zoológico	5	20
1.2.4.8.8	Árboles y Plantas	5	20
1.2.4.8.9	Otros Activos Biológicos	5	20

## 9.-FIDEICOMISOS, MANDATOS Y ANALOGOS

### FIDEICOMISOS PUBLICOS:

- Respecto a los Fideicomisos públicos sin estructura orgánica que son aportados de recursos por el Poder Ejecutivo del Estado, y en cumplimiento a las disposiciones contenidas en la Ley



**GOBIERNO DEL ESTADO DE BAJA CALIFORNIA**  
**NOTAS A LOS ESTADOS FINANCIEROS**  
**AL 31 DE DICIEMBRE DE 2019**

General de Contabilidad Gubernamental, es que a partir del ejercicio 2015 se incorporaron en los registros de Gobierno los saldos contables iniciales y a partir de 2016, los registros correspondientes a los ingresos y gastos de los recursos aportados.

**Fideicomisos:**

- Fideicomiso para la operación del programa denominado "Escuelas de Calidad" (PEC).
- Fideicomiso de inversión y administración para el programa especial de financiamiento a la vivienda para el magisterio del estado de Baja California (FOVIMBC).
- Fideicomiso público de administración e inversión denominado para el programa nacional de becas y financiamiento para estudios de tipo superior en el estado de Baja California (PRONABES-BC).
- Fideicomiso para el establecimiento del fondo de apoyo al programa tecnologías educativas y de la información para el magisterio de educación básica (FOAPES).
- Fideicomiso Empresarial de Baja Cfa. (FIDEM).
- Fideicomiso Fondos BC.
- Fideicomiso 3070 Bco. INTERCAM.
- Fideicomiso 3199 Bco. INTERCAM.
- Fideicomiso del Plan Múltiple de Beneficios de los Trabajadores del Estado.

Relativo a los Fideicomisos de Fondos Metropolitanos, informarles que los registros contables que se realizan a la fecha, se encuentran implícitos en la contabilidad de este Poder Ejecutivo, toda vez que operan actualmente sólo con recursos de fuentes federales, los cuales son recepcionados y entregados mediante la afectación de cuenta contable de naturaleza acreedora. Se adjunta la información proporcionada por la institución Fiduciaria, correspondiente al periodo que se informa.

**CONTRATOS ANALOGOS:**

1. Fideicomiso Irrevocable de Administración y Pago de Gobierno del Estado (NAFIN)
2. Fideicomiso Irrevocable de Administración y Pago de Gobierno del Estado (BANORTE)
3. Fideicomiso Irrevocable de Administración y Pago de Gobierno del Estado (SANTANDER)
4. Fideicomiso Irrevocable de Administración y Pago de Gobierno del Estado (SCOTIABANK)

**10.- REPORTE DE LA RECAUDACION**

Se muestra el estado analítico de los ingresos, de forma separada de los ingresos locales de los federales

<b>FUENTES DEL INGRESO</b>	<b>RECAUDADO:</b>
Ingresos Derivados de Financiamiento	\$ 0.
Impuestos	4,341,150,299.
Contribuciones de Mejoras	22,216,445.
Derechos	1,265,359,435.
Productos	146,619,114.
Aprovechamientos	229,039,110.
<b>FUENTES ESTATALES</b>	<b>\$6,004,384,404.</b>
Participaciones y Aportaciones	48,295,978,593.
Transferencias, Asignaciones, Subsidios y Otras Ayudas	3,221,508,307.
<b>FUENTES FEDERALES</b>	<b>\$51,517,486,899.</b>
<b>TOTAL AL 31/12/2019</b>	<b>\$57,521,871,304.</b>



**GOBIERNO DEL ESTADO DE BAJA CALIFORNIA**  
**NOTAS A LOS ESTADOS FINANCIEROS**  
**AL 31 DE DICIEMBRE DE 2019**

**11.-INFORMACIÓN SOBRE LA DEUDA Y EL REPORTE ANALÍTICO DE LA DEUDA**

ACREEDOR	IMPORTE ORIGINAL EN PESOS	SALDO POR PAGAR	OBJETO O DESTINO	Nº DE INSCRIPCIÓN S.H.C.P.	FECHA DE VENCIMIENTO	PORCT DE PART.	FIDEJCOMISO	INSTITUCIÓN FIDUCIARIA
BANOBRAS	\$931,075,410.73	\$438,935,550.97	REESTRUCTURA	356/2007	08/02/2028	4.9%	80356-5	NACIONAL FIN.
BANOBRAS (FONREC)	\$415,778,159.42	\$415,778,159.42	C.CERO 2186	P02-0712092	31/10/2032	0.85%	80356	NACIONAL FIN.
BANOBRAS (FONREC)	\$237,191,035.00	\$237,191,035.00	C.CERO 2186	P02-0712091	31/10/2032	0.60%	80356	NACIONAL FIN.
BANOBRAS (PROFISE)	\$507,779,893.00	\$507,779,893.00	C.CERO 2198	P02-0113005	31/10/2032	1.4%	80356-11	NACIONAL FIN.
BANOBRAS (PROFISE)	\$82,956,688.00	\$82,956,688.00	C. CERO 2198	P02-02113005	31/10/2032	0.00%	80356-11	NACIONAL FIN.
BANORTE EL HONGO	\$350,000,000.00	\$1,607,960.57	PENAL EL HONGO	356/2008	21/12/2021	1.50%	060019-4	BANORTE
BANORTE P.J.	\$200,000,000.00	\$100,980,386.79	PODER JUDICIAL	044/2008	25/05/2028	1.25%	060019-4	BANORTE
BANORTE PROS.	\$1,224,000,000.00	\$933,905,721.37	PROSPERA	499/2010	31/10/2030	4.5%	060019-4	BANORTE
BANORTE	\$2,100,000,000.00	\$2,023,028,163.02	SAN. FINANC.	P02-0614080	27/05/2034	12.50%	1300338785	SCOTIABANK
BANCOMER PROS.	\$1,223,958,839.00	\$1,002,546,237.79	PROSPERA	500/2010	31/01/2031	3.125%	80356-4	NACIONAL FIN.
BANCOMER CONS.	\$1,156,866,731.00	\$997,331,705.66	CONSOLIDA	P02-0412044	30/04/032	3.00%	80356-7	NACIONAL FIN.
BANCOMER PROS. @	\$421,958,839.00	\$345,626,986.73	CUMP. PROSP.	P02-0912150	31/01/2031	0.95%	80356	NACIONAL FIN.
BANAMEX	\$650,000,000.00	\$558,346,654.55	SAN. FINANC.	P02-0513057	28/04/2033	2.88%	F2002326	SANTANDER
BANAMEX	\$785,000,000.00	\$743,785,684.49	SAN. FINANC.	P02-1114199	25/11/2034	3.62%	F2002326	SANTANDER
COFIDAN	\$0.00	\$0.00	PAV. DE CALLES	167/2003	30/09/2015	1% \$ 8'000.000	80356-1	NACIONAL FIN.
SCOTIABANK INVERLAT	200,000,000.00	156,526,784.31	REFINANCIAM.	P02-0715085	25/05/2025	0.60%	F/2002326	SANTANDER
BANCO SANTANDER	1,300,000,000.00	1,233,865,183.00	INV. PUBL. PROD.	P02-0915118	20 AÑOS	2.90%	1300338785	SCOTIABANK
BANOBRAS (JUICIOS H.)	397,764,519.00	396,769,448.00	C. CERO 2011	PC2-0815113	31/10/2035	0.80%	80356	NACIONAL FIN.
BANOBRAS (JUICIOS H.)	291,004,096.00	253,984,610.00	C. CERO 2011	PC2-0116003	29/04/2036	0.60%	80356	NACIONAL FIN.
BBVA BANC.	400,000,000.00	391,308,110.83	INV.PUBL.PROD.	P02-1216073	15/12/2036	1.5%	1300338785	SCOTIABANK
BANOBRAS (JUICIOS H.)	113,622,403.00	94,016,665.00	C. CERO 2211	P02-1216070	27/04/2037	0.3%	80356	NACIONAL FIN.
BANOBRAS (JUICIOS H.)	143,124,567.00	102,965,126.00	C. CERO 2211	P02-0217005	09/06/2037	0.3%	80356	NACIONAL FIN.
BANAMEX	350,000,000.00	345,729,509.12	INV. PUBL. PROD.	P02-1017066	24/08/2037	1.5%	F2002326	SANTANDER
INTERACCIONES	430,000,000.00	425,675,692.00	INV. PUBL. PROD.	P02-0218008	12/12/2037	0.81%	1300338785	SCOTIABANK
BBVA BANCOMER	370,000,000.00	368,060,849.43	INV. PUBL. PROD.	P02-0218007	18/12/2037	0.69%	1300338785	SCOTIABANK
<b>T O T A L :</b>	<b>\$14,482,081,180.15</b>	<b>\$12,238,402,805.05 *</b>						

\*Fuente de la información: Estados de cuenta bancarios.

El importe (capital) de la deuda pública pagado durante este periodo que se informa fue de \$314'802,518.33 Contando para ello afectación en garantía de las participaciones federales.





---

**GOBIERNO DEL ESTADO DE BAJA CALIFORNIA**  
NOTAS A LOS ESTADOS FINANCIEROS  
AL 31 DE DICIEMBRE DE 2019

---

Los créditos denominados "Cupón Cero", son con cargo a la Federación.

#### 12.-CALIFICACIONES OTORGADAS

Respecto a las calificaciones que ha sido objeto el Gobierno del Estado de Baja California se mencionan a continuación:

- La Opinión Crediticia otorgada por Fitch Ratings: **BBB+(mex)**
- La Opinión Crediticia otorgada por HR Ratings: **HR BBB+**
- La Opinión Crediticia otorgada por Moody's: **B2/Ba1.mx**

#### 13.-CONTINGENCIAS Y COMPROMISOS

Al periodo que se informa existe el reconocimiento de un saldo por pagar a ISSSTECALI de \$60,501,919.91, correspondiente a adeudos por juicios laborales.

#### 14.-PROCESO DE MEJORA

Como parte del proceso de instrumentación e implementación de las disposiciones contenidas en la Ley General de Contabilidad Gubernamental (LGCG), es que ya se cuenta con el manual de contabilidad gubernamental.

#### 15.-EVENTOS POSTERIORES AL CIERRE

En coordinación con el Órgano Interno de Control de la S.P.F., se continúa con las labores permanentes de integración y depuración de los saldos contables en libros de Gobierno.

**"La presente información corresponde a cifras preliminares, toda vez que el artículo 19 de la Ley de Fiscalización y Rendición de Cuentas del Estado de Baja California y sus Municipios establece como fecha para la presentación de cuenta pública el 30 de abril del año siguiente del ejercicio fiscal correspondiente".**



# 13.- Preguntas



## Preguntas

### I. EGRESOS

#### 1. Capítulo Servicios Personales: [Ver página 13](#)

a) En la partida de Remuneraciones al Personal permanente, en el año 2019 se incrementó en \$ **1,719.82** millones de pesos en relación con el gasto del ejercicio fiscal 2018.

Haciendo notar que los aumentos del 2014 al 2018 fueron de \$ 994.00 millones de pesos en esta partida.

Además la partida de Otras Prestaciones Sociales y Económicas presenta una disminución de \$ **1,737.30** millones de pesos

#### Preguntamos:

- a) ¿Qué origino estos aumentos y disminuciones?
- b) ¿Cómo se justificaron jurídica y contablemente?
- c) ¿Autorizo el Congreso del Estado estas Modificaciones o Aumentos?
- d) ¿En qué meses del ejercicio 2019 se dieron estos aumentos y disminuciones?

#### 2. En el Capítulo de Servicios Generales: [Ver página 15](#)

a) La Partida de Servicios Profesionales, Científicos, Técnicos y Otros Servicios se ejerció un gasto en 2019 de \$376.22 millones de pesos.

#### Preguntamos:

- a) ¿Qué origino este aumento?

#### Solicitamos lo siguiente:

- a) Relación de los contratos que amparan el gasto de \$ 376.22 Ejercidos al 30 de diciembre del 2019, señalando lo siguiente:
  - 1. Nombre del contratado, Concepto de la prestación, Fecha Contratación, Fecha de la Licitación o adjudicación, Importe del contrato, Fecha de entrega del trabajo contratado y fechas de pago.
- c) Copia de las licitaciones o adjudicaciones directas que amparan estos gastos
- d) Copia de cada uno de los contratos de prestación de Servicios profesionales contratados en 2019
- e) Copia de las Justificación o Motivos por los que se efectuaron estas contrataciones como lo marca la ley correspondiente.
- f) Copia del informe final de cada uno de los contratos celebrados
- g) Copia de los pagos efectuados por estos conceptos durante el ejercicio fiscal 2019.



3. En el Capítulo de Deuda Pública se ejerció un concepto denominado “Gastos de la Deuda Pública” por \$ 13.54 millones de pesos. **Ver página 23**

Preguntamos:

- a) ¿Qué origen este gasto, a quien se le pago y cuál fue la justificación?
- b) ¿En qué fecha se efectuó este gasto?

## II. Notas a los Estados Financieros

4. Página 1 aparece una cantidad con Saldo Negativo en la cuenta de Otros Ingresos por Recuperar **(\$ 611,071,499.42)**. **Ver página 37**

Preguntamos:

- a) ¿Por qué tiene saldo en Rojo una cuenta de ingresos?
- b) ¿Desde cuándo aparece esta cuenta con saldo en rojo?
- c) ¿Por qué no se han efectuado las conciliaciones o ajustes contables necesarios para que el saldo de esta cuenta sea el correcto?

5. Página 4 Fondo de Bienes de Terceros en Garantía y/o Administración: **Ver página 40**

a) Otras aportaciones para Obras \$ 63,464,642.27

Preguntamos:

- a) ¿Qué significa esta cuenta y como se compone el saldo de esta cuenta?

6. Página 4 En Otros Pasivos (Cuenta Contable 2.1.9) aparecen estos saldos: **Ver página 40**

Ingresos Recaudados por Clasificar	\$	<b>14,818,451.11</b>
Sobrantes en Declaración	\$	335,375.04
Depósitos Pendientes de Pago	\$	4,971,032.04
Sobrantes en corte de caja	\$	84,369.39
Diferencias en declaraciones	\$	<b>955,635.18</b>
Redondeos en pagos efectuados	\$	275,850.86
Impuestos cobrados por cuenta de la Federación	\$	1,439,926,808.72

Preguntamos:

- a) ¿Cómo se describen estas cuentas?
- b) ¿Si son cuentas de ingresos por reclasificar aparecen con saldo negativo?
- c) ¿Si son sobrantes porque se registraron en pasivos?



- d) ¿Desde cuándo aparecen estas cuentas con saldo en rojo?
- e) ¿Por qué no se han efectuado las conciliaciones o ajustes contables necesarios para que el saldo de estas cuentas sea el correcto?
- f) ¿Qué significa Depósitos pendientes de pago?
- g) ¿Los ingresos cobrados de la Federación son Exigibles Si o No?
- h) ¿desde cuándo existen estos saldos a favor de la Federación?

7. Página 6 Gastos y Otras Perdidas: **Ver página 42**

a) En “*Transferencias internas otorgadas a entidades Paraestatales No Empresariales y No Financieras*” por un importe de \$ 23,096,877,891.39 dice que representa el 40% del total de los gastos de este periodo que se informa, pero en el reporte de clasificación por Objeto en este capítulo tiene la cantidad de \$23,096,877,891.39 como ejercido al 31 de diciembre del 2019

Preguntamos:

- a) ¿Por qué no coinciden las cantidades?
- b) ¿Cuál es la explicación de estas diferencias?

8. Página 7 III. Notas a los Estados de Variación en la Hacienda Pública: **Ver página 43**

a) Afectaciones contables al auxiliar 3.2. “Hacienda Pública / Patrimonio Generado”, Existen cargos y abonos denominados Ajustes Contables *Diversos* por más de 187 mil millones de pesos

Preguntamos:

- a) ¿Qué originan estos ajustes?
- b) ¿Porque estas cantidades tan Grandes?
- c) ¿Desde Cuándo son estos ajustes?
- d) ¿Por qué los denominan Diversos en lugar de un nombre más adecuado?

9. Página 11 Cuentas por cobrar: **Ver página 47**

a) En Cuentas de Naturaleza Deudora y Acreedora dice FICOTIRO 2000 con saldo de \$ 1,877,671,099.00

Preguntamos:

- a) ¿A qué se debe esta cuenta y cuál es el motivo del saldo?
- b) ¿desde cuándo existe esta cuenta con este saldo?

